



CISMEPAR

CONSORCIO INTERMUNICIPAL DE SAUDE DO MEDIO PARANAPANEMA

CADERNO DE

GESTÃO DE CONTROLE E MONITORAMENTO

DA ATENÇÃO À SAÚDE

UNIDADE DE CONTROLE E MONITORAMENTO - UCMPS

PLANEJAR | EXECUTAR | AVALIAR | TRANSFORMAR

INDICADORES FINANCEIROS



ECONOMICIDADE



EFICIÊNCIA



ERACÁCIA



PLANEJAMENTO



ORÇAMENTO



EXECUÇÃO



ANÁLISE



TRANSPARÊNCIA

2025

AUTORES:

Ana Maria da Silva – Facilitadora de Equipe - UCMPS

Gislainy Silvia Camargo Ricardo – Supervisora Assistencial

Colaboradores:

Cesar Santos Cuenya – Ordenador de Produção de Serviços - UCMPS

Dinei Junior Rocha do Nascimento - Ordenador de Produção de Serviços – UCMPS (à época da elaboração dos dados)

Isaias da Silva Ramos - Ordenador de Tecnologia da Informação - TI

Karla Silva Ticiano - Ordenador de Produção de Serviços - UCMPS

Peterson Gomes de Moraes - Ordenador de Produção de Serviços - UCMPS

Silvio Cesar Jorge - Ordenador de Produção de Serviços - UCMPS

Shaiene Cristina Neves da Costa - Ordenador de Produção de Serviços – UCMPS

Coordenação Geral:

Ana Maria da Silva - Unidade de Controle e Monitoramento da Produção de Serviços

Direção Responsável:

Jennifer Ortega Luppi – Diretora – Diretoria de Planejamento e Atenção Regionalizada em Saúde (DPARS)

Direção Geral:

Diego Augusto Buffalo Gomes – Diretor Executivo

Período de Referência: Janeiro a dezembro de 2025

APRESENTAÇÃO

O Consórcio Intermunicipal de Saúde do Médio Paranapanema – Cismepar é um consórcio público de saúde que atua como ferramenta estratégica de apoio à gestão da saúde para 21 municípios consorciados, abrangendo uma população aproximada de 1 milhão de habitantes.

Sua atuação visa desenvolver arranjos cooperativos para a tomada de decisões em âmbito regional e para a construção de uma identidade coletiva diante das necessidades dos entes federativos. Dessa forma, contribui para a ampliação e garantia do acesso da população aos diferentes níveis de atenção à saúde no Sistema Único de Saúde (SUS).

A missão do Cismepar é promover a melhoria da qualidade de vida da população dos municípios consorciados por meio da gestão eficiente de recursos e serviços de saúde pública, fortalecendo a cooperação entre os municípios e o processo de regionalização da saúde. Tais dimensões são fundamentais para o desenvolvimento de ações integradas, respeitando a autonomia municipal e promovendo relações solidárias e de interdependência entre os gestores.

O presente Caderno de Gestão Financeira tem por objetivo apresentar informações quantitativas referentes à produção financeira dos serviços ofertados nos programas de Atenção Ambulatorial Especializada e Apoio à Atenção em Saúde Municipal. O documento busca fornecer aos gestores municipais uma visão consolidada da produção físico-financeira realizada pelo Cismepar, contribuindo para o acompanhamento, a análise e a tomada de decisões relacionadas à gestão regional da saúde.

Os dados apresentados contemplam os 21 municípios consorciados e têm como referência o período de janeiro a dezembro de 2025.

Este caderno foi elaborado pela equipe da Unidade de Controle e Monitoramento da Produção de Serviços, vinculada à Diretoria de Planejamento e Atenção Regionalizada em Saúde (DPARS), atualmente sob a direção de Jennifer Ortega Luppi.

PROGRAMA 0002. ATENÇÃO AMBULATORIAL ESPECIALIZADA EM SAÚDE

O programa 0002 tem por objetivo: Atenção Ambulatorial Especializada compreendem: gestão clínica dos casos, acompanhamento da lista de espera e identificação de necessidades do território, monitoramento e estruturação ode oferta de cuidados, gestão matricial e qualificação do processo de trabalho, integração de saberes com equipes de atenção básica, supervisão e apoio em equipe interdisciplinar, acompanhamento das agendas de serviços, controle do mapeamento de salas e estrutura de equipamentos, organização de estratégias do projeto integrador, monitoramento e fiscalização de contratos e credenciamentos e atualização de protocolos de manejo clínico, por meio de convênios governamentais.

A programação da oferta de serviços desse programa está organizada na forma Unidades do Cuidado. O arranjo orçamentário se dá na forma de Projeto Atividade (instrumento de programação para alcançar o objetivo de um programa, envolvendo um conjunto de operações que se realizam de modo contínuo e permanente).

A receita orçamentária deste programa provém de transferências de recursos federais, estaduais e municipais.

CONVÊNIO QUALICIS

O QUALICIS é o Programa de Qualificação dos Consórcios Intermunicipais de Saúde, destinado aos Consórcios para a implantação e implementação do Ponto de Atenção Secundário Ambulatorial (PASA) desenvolvendo as funções: assistencial, educacional, supervisonal e de pesquisa nas Linhas de Cuidado Prioritárias do Estado, atuando conforme o Modelo de Atenção as Condições Crônicas – MACC, atendendo nas seguintes Linhas de Cuidado:

Programa 0.003 - Apoio à Atenção Primária e de Urgência e Emergência Municipal

Objetivo: Promover a complementação de escalas médicas na atenção primária e de urgência e emergência, nas unidades básicas e de atenção às urgências e emergências municipais por meio de contratação de profissionais da saúde, desde que solicitados pelo município.

Programa 0.004 - Apoio a Atenção em Saúde Municipal,

Objetivo: Promover a ampliação da oferta de serviços ambulatoriais especializados, a aquisição de insumos e órteses de saúde e atenção especializada em saúde bucal, potencializando a capacidade de atenção e cuidado em saúde junto aos municípios consorciados, promover o transporte de pacientes dos municípios consorciados para tratamento de saúde fora de seus domicílios, por meio do traslado intermunicipal rodoviário e urbano, com vistas à sua segurança e resolutividade do cuidado em saúde e Desenvolver estratégias de capacitação e de formação focadas na qualificação multiprofissional das equipes municipais.

PRODUÇÃO FINANCEIRA

O acompanhamento da produção financeira dos programas geridos pelo Consórcio é realizado pela Unidade de Controle e Monitoramento da Produção de Serviços em Saúde (UCMPS). A unidade tem como finalidade controlar, monitorar, analisar e apresentar com excelência as informações relacionadas à produção dos serviços de saúde, assegurando a conformidade e o cumprimento da provisão dos serviços ofertados aos municípios consorciados.

Além disso, a UCMPS atua no desenvolvimento, organização e aprimoramento dos processos de produção de serviços, fornecendo informações estratégicas que subsidiam o planejamento, a gestão e a tomada de decisões, contribuindo para a eficiência, transparência e qualidade da assistência prestada pelo Cismepar.



RELATÓRIOS DE PRODUÇÃO FINANCEIRA DE 2025

PROGRAMA 0002. ATENÇÃO AMBULATORIAL ESPECIALIZADA EM SAÚDE – CONTRATUALIZAÇÃO

→ Produção financeira mensal realizada com recursos da Contratualização em 2025

MÊS	VALOR PRODUZIDO MENSAL EM 2025
JAN	R\$ 1.229.150,95
FEV	R\$ 1.364.621,13
MAR	R\$ 1.340.260,44
ABR	R\$ 1.393.075,48
MAI	R\$ 1.422.116,49
JUN	R\$ 1.467.432,76
JUL	R\$ 1.121.560,15
AGO	R\$ 1.005.403,03
SET	R\$ 951.012,35
OUT	R\$ 801.975,84
NOV	R\$ 685.628,62
DEZ	R\$ 597.564,11
TOTAL	R\$13.379.801,35



Fonte: Banco de Dados Gestor de Profissionais – UCMPs – Cismepar

- 1- O Orçamento anual da contratualização foi de **R\$ 8.036.580,32**, sendo o orçamento mensal no valor de **R\$669.715,03**.
- 2- Foi realizada suplementação financeira nas unidades, no valor total de **R\$6.442.742,82**.

PRODUÇÃO FÍSICO/FINANCEIRA MENSAL DE PROCEDIMENTOS CLÍNICOS DO GRUPO 03 (CONSULTAS/ATENDIMENTOS/ACOMPANHAMENTO) REALIZADOS NO PROGRAMA 0002. ATENÇÃO AMBULATORIAL ESPECIALIZADA EM SAÚDE – CONTRATUALIZAÇÃO

MÊS	PROCEDIMENTOS CLÍNICOS - GRUPO 03	VALOR
JANEIRO	7561	R\$ 477.886,52
FEVEREIRO	8110	R\$ 548.910,36
MARÇO	8022	R\$ 530.933,17
ABRIL	9001	R\$ 560.088,97
MAIO	8502	R\$ 557.260,04
JUNHO	9769	R\$ 569.392,65
JULHO	6818	R\$ 351.499,89
AGOSTO	6315	R\$ 331.576,52
SETEMBRO	7123	R\$ 337.497,63
OUTUBRO	7056	R\$ 321.909,52
NOVEMBRO	6146	R\$ 310.331,76
DEZEMBRO	5025	R\$ 254.896,50
TOTAL	89448	R\$ 5.152.183,53

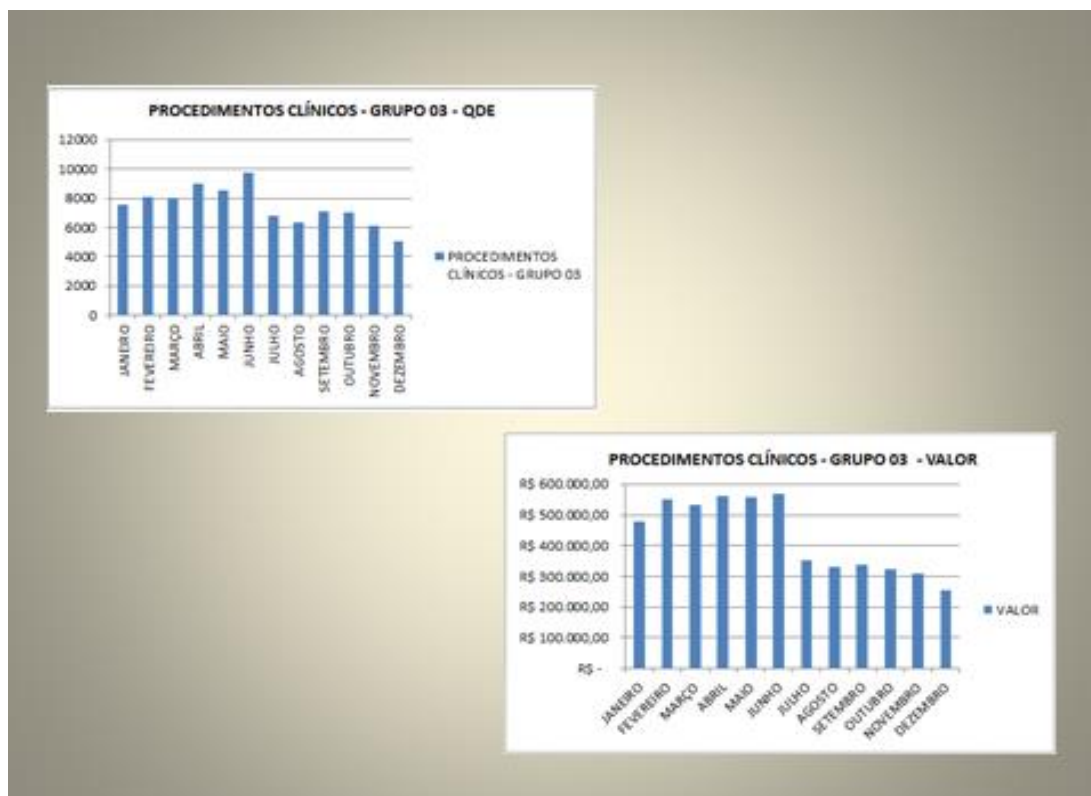

Fonte: Banco de Dados Gestor de Profissionais – UCMPs – Cismepar

**PRODUÇÃO FÍSICO/FINANCEIRA MENSAL DE EXAMES DE RADIOLOGIA,
REALIZADOS NO PROGRAMA 0002. ATENÇÃO AMBULATORIAL
ESPECIALIZADA EM SAÚDE – CONTRATUALIZAÇÃO**

MÊS	PROCEDIMENTOS COM FINALIDADES DIAGNÓSTICAS - RADIOLOGIA - GRUPO 02	VALOR
JANEIRO	2025	R\$ 59.071,16
FEVEREIRO	2197	R\$ 77.604,08
MARÇO	1929	R\$ 66.382,87
ABRIL	1848	R\$ 53.115,74
MAIO	1801	R\$ 49.786,13
JUNHO	1673	R\$ 45.339,35
JULHO	1636	R\$ 44.142,02
AGOSTO	1763	R\$ 49.784,63
SETEMBRO	1788	R\$ 50.441,39
OUTUBRO	1640	R\$ 46.504,52
NOVEMBRO	1107	R\$ 32.087,27
DEZEMBRO	1237	R\$ 33.753,13
TOTAL	20644	R\$ 608.012,29

Fonte: Banco de Dados Gestor de Profissionais – UCMPS – Cismepar

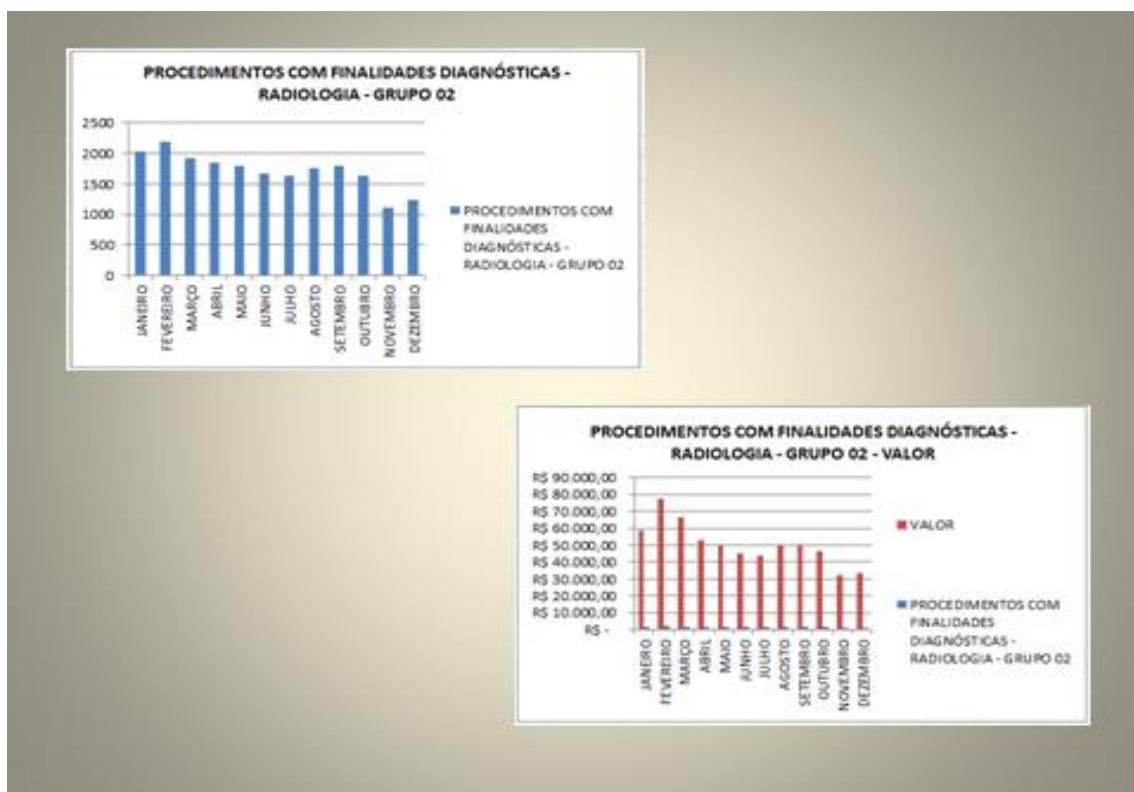

**PRODUÇÃO FÍSICO/FINANCEIRA MENSAL DE EXAMES BIOQUÍMICOS,
REALIZADOS NO PROGRAMA 0002. ATENÇÃO AMBULATORIAL
ESPECIALIZADA EM SAÚDE – CONTRATUALIZAÇÃO**

MÊS	PROCEDIMENTOS COM FINALIDADES DIAGNÓSTICAS - BIOQUÍMICOS - GRUPO 02.02	VALOR
JANEIRO	26920	R\$ 214.802,05
FEVEREIRO	28814	R\$ 251.061,50
MARÇO	28691	R\$ 238.875,84
ABRIL	29140	R\$ 239.450,79
MAIO	32738	R\$ 261.028,77
JUNHO	33847	R\$ 282.921,14
JULHO	27719	R\$ 235.525,50
AGOSTO	23916	R\$ 195.885,72
SETEMBRO	19995	R\$ 160.101,75
OUTUBRO	15447	R\$ 123.211,32
NOVEMBRO	12684	R\$ 107.267,13
DEZEMBRO	13142	R\$ 101.519,63
TOTAL	293053	R\$ 2.411.651,14

Fonte: Banco de Dados Gestor de Profissionais – UCMPS – Cismepar



PRODUÇÃO FÍSICO/FINANCEIRA MENSAL DE EXAMES DIAGNÓSTICO POR ANATOMIA PATOLÓGICA E CITOPATOLÓGICO, REALIZADOS NO PROGRAMA 0002. ATENÇÃO AMBULATORIAL ESPECIALIZADA EM SAÚDE – CONTRATUALIZAÇÃO

MÊS	PROCEDIMENTOS COM FINALIDADES DIAGNÓSTICAS - DIAGNÓSTICO POR ANATOMIA PATOLÓGICA E CITOPATOLÓGICO - GRUPO 02.03	VALOR
JANEIRO	1182	R\$ 55.181,26
FEVEREIRO	1116	R\$ 49.095,88
MARÇO	1321	R\$ 56.400,56
ABRIL	1491	R\$ 66.269,70
MAIO	1530	R\$ 65.343,54
JUNHO	1437	R\$ 60.666,66
JULHO	1483	R\$ 54.365,20
AGOSTO	1483	R\$ 63.679,58
SETEMBRO	1111	R\$ 48.161,08
OUTUBRO	1140	R\$ 52.341,66
NOVEMBRO	579	R\$ 28.169,98
DEZEMBRO	646	R\$ 29.348,64
TOTAL	14519	R\$ 629.023,74

Fonte: Banco de Dados Gestor de Profissionais – UCMPs – Cismepar

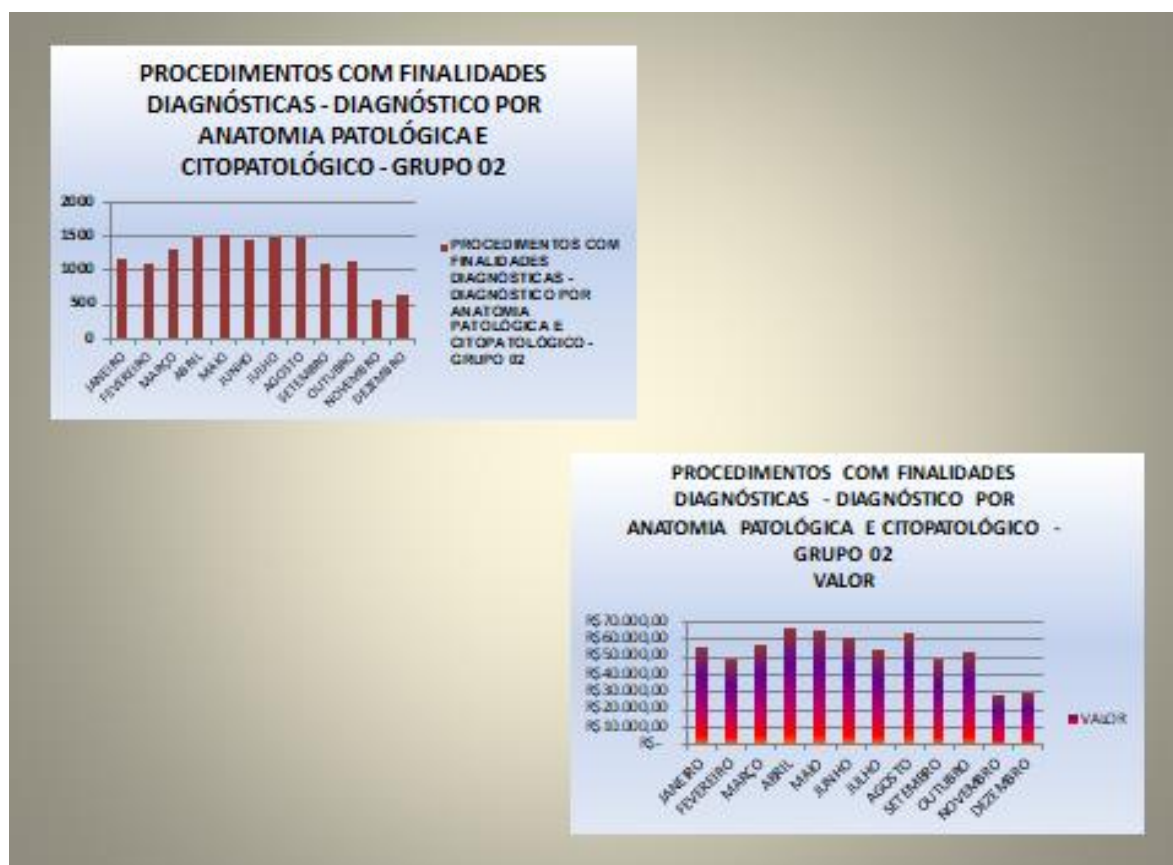

**PRODUÇÃO FÍSICO/FINANCEIRA MENSAL DE EXAMES DE
ULTRASSONOGRAFIAS, REALIZADOS NO PROGRAMA 0002. ATENÇÃO
AMBULATORIAL ESPECIALIZADA EM SAÚDE – CONTRATUALIZAÇÃO**

MÊS	PROCEDIMENTOS COM FINALIDADES DIAGNÓSTICAS - DIAGNÓSTICO POR ULTRASSONOGRAFIA - GRUPO 02.05	VALOR
JANEIRO	2523	R\$ 124.703,59
FEVEREIRO	2329	R\$ 116.403,85
MARÇO	2379	R\$ 117.319,08
ABRIL	2608	R\$ 128.179,92
MAIO	3229	R\$ 157.844,71
JUNHO	2776	R\$ 216.985,97
JULHO	2446	R\$ 190.176,68
AGOSTO	1886	R\$ 145.421,15
SETEMBRO	1717	R\$ 134.965,90
OUTUBRO	1155	R\$ 90.216,45
NOVEMBRO	960	R\$ 75.232,22
DEZEMBRO	694	R\$ 55.369,42
TOTAL	24702	R\$ 1.552.818,94

Fonte: Banco de Dados Gestor de Profissionais – UCMPs – Cismepar

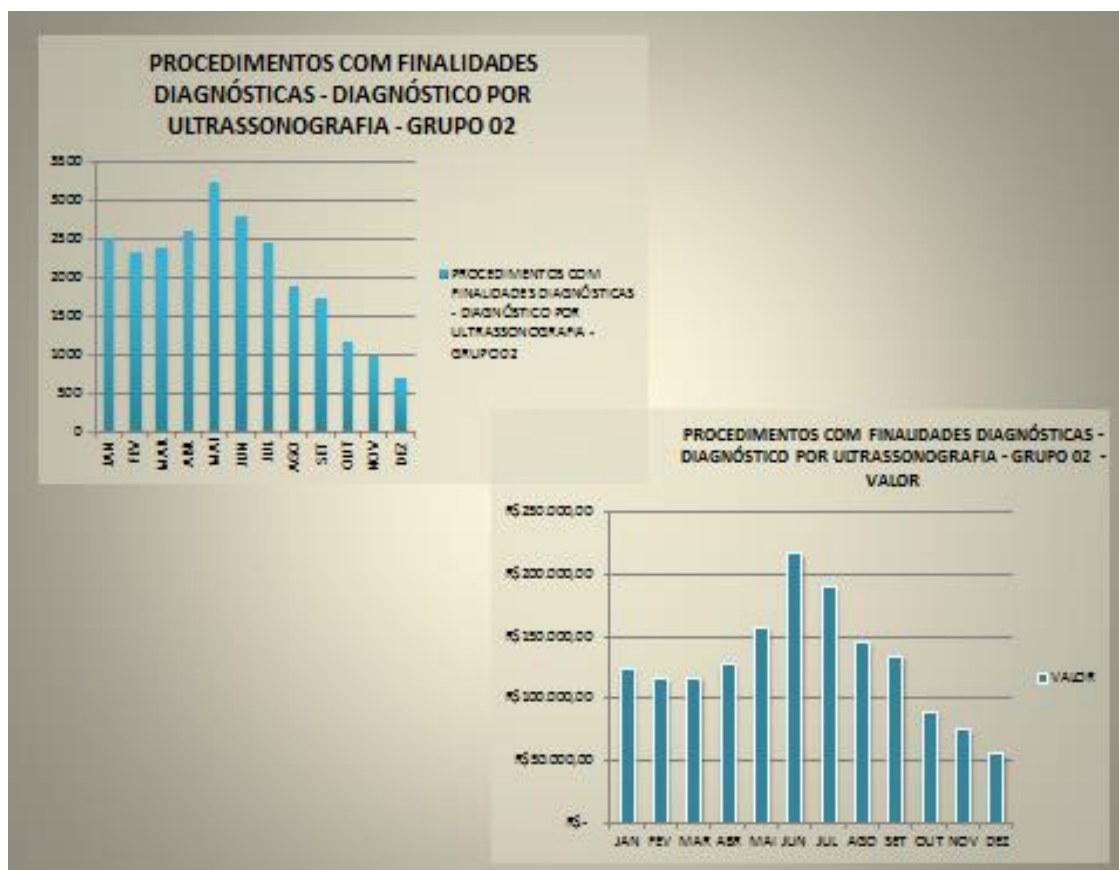

**PRODUÇÃO FÍSICO/FINANCEIRA MENSAL DE EXAMES POR ENDOSCOPIA
(EDA, Colono, Manometria, Nasolaringo, outros...), REALIZADOS NO
PROGRAMA 0002. ATENÇÃO AMBULATORIAL ESPECIALIZADA EM SAÚDE -
CONTRATUALIZAÇÃO**

MÊS	PROCEDIMENTOS COM FINALIDADES DIAGNÓSTICAS - DIAGNÓSTICO POR ENDOSCOPIA - GRUPO 02.09	VALOR
JANEIRO	456	R\$ 92.444,88
FEVEREIRO	508	R\$ 102.986,84
MARÇO	470	R\$ 95.283,10
ABRIL	573	R\$ 116.164,29
MAIO	684	R\$ 138.667,32
JUNHO	593	R\$ 120.218,89
JULHO	561	R\$ 113.731,53
AGOSTO	436	R\$ 88.390,28
SETEMBRO	541	R\$ 109.676,93
OUTUBRO	510	R\$ 103.392,30
NOVEMBRO	262	R\$ 53.115,26
DEZEMBRO	235	R\$ 47.641,55
TOTAL	5829	R\$ 1.181.713,17

Fonte: Dados da Base SIA. Calculado valor médio dos exames deste grupo e subgrupo.

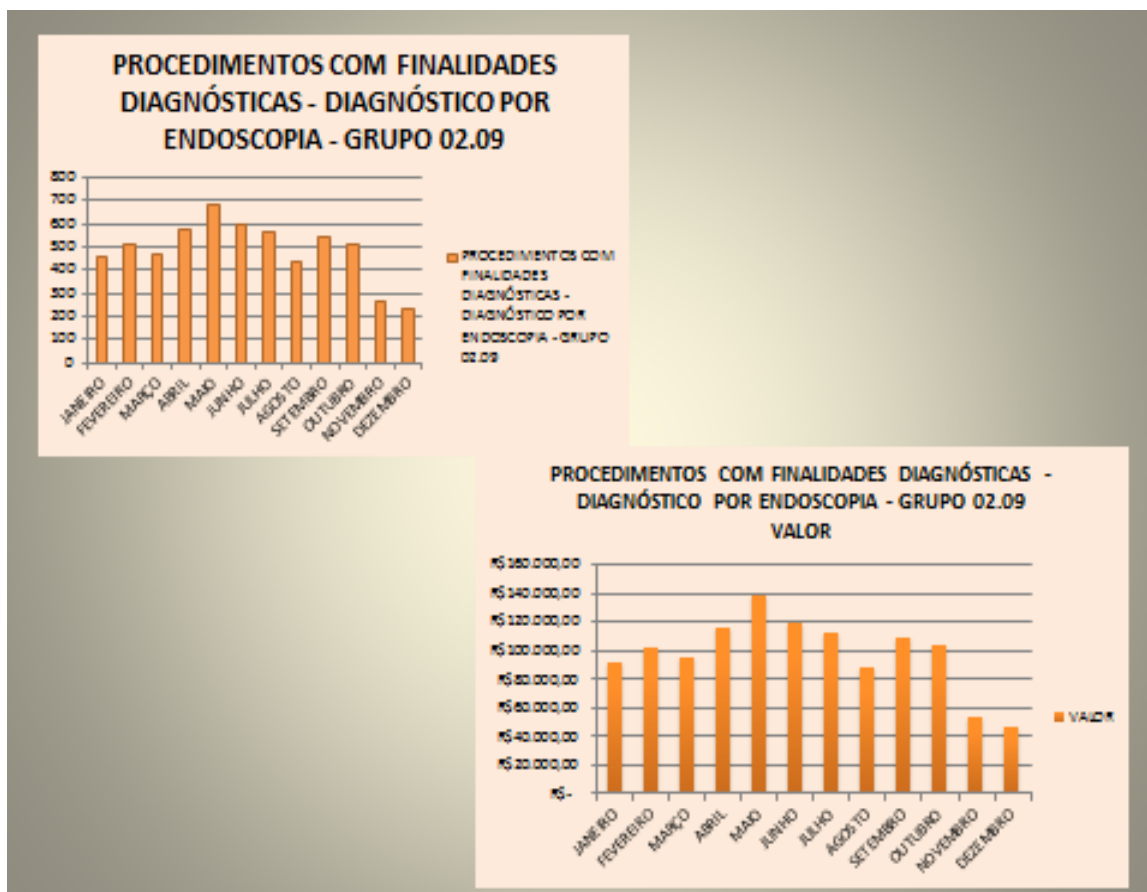

PRODUÇÃO FÍSICO/FINANCEIRA MENSAL DE DIAGNÓSTICOS EM ESPECIALIDADES (EXAMES ORIUNDOS DAS CONSULTAS - EEG, COLPO, EXAMES OFTALMO, TESTE DE ESFORÇO, OUTROS), REALIZADOS NO PROGRAMA 0002. ATENÇÃO AMBULATORIAL ESPECIALIZADA EM SAÚDE – CONTRATUALIZAÇÃO

MÊS	PROCEDIMENTOS COM FINALIDADES DIAGNÓSTICAS - MÉTODOS DIAGNÓSTICOS EM ESPECIALIDADES - GRUPO 02.11	VALOR
JANEIRO	4170	R\$ 134.190,60
FEVEREIRO	4932	R\$ 158.711,76
MARÇO	6460	R\$ 207.882,80
ABRIL	5637	R\$ 181.398,66
MAIO	5838	R\$ 187.866,84
JUNHO	6094	R\$ 196.104,92
JULHO	4796	R\$ 154.335,28
AGOSTO	2753	R\$ 88.591,54
SETEMBRO	3409	R\$ 109.701,62
OUTUBRO	3587	R\$ 115.429,66
NOVEMBRO	2866	R\$ 92.227,88
DEZEMBRO	2729	R\$ 87.819,22
TOTAL	53271	R\$ 1.714.260,78

Fonte: Dados da Base SIA. Calculado valor médio dos exames deste grupo e subgrupo.

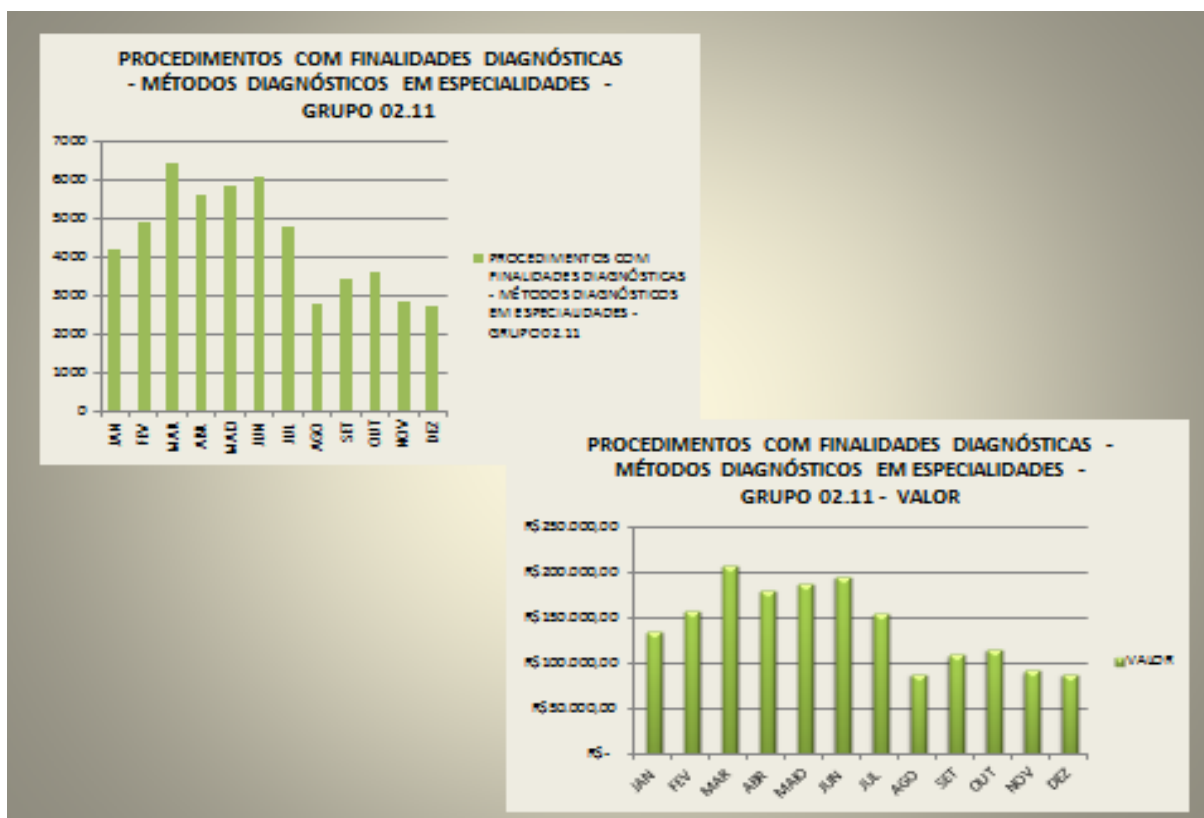

PRODUÇÃO FÍSICO/FINANCEIRA MENSAL DE FISIOTERAPIA, REALIZADA NO PROGRAMA 0002. ATENÇÃO AMBULATORIAL ESPECIALIZADA EM SAÚDE – CONTRATUALIZAÇÃO

MÊS	PROCEDIMENTOS CLÍNICOS CONSULTAS/ACOMPANHAMENTOS - FISIOTERAPIA - GRUPO 03.02	VALOR
JANEIRO	605	R\$ 3.333,55
FEVEREIRO	1542	R\$ 8.496,42
MARÇO	1811	R\$ 9.978,61
ABRIL	2157	R\$ 11.885,07
MAIO	1738	R\$ 9.576,38
JUNHO	2100	R\$ 11.571,00
JULHO	1808	R\$ 9.962,08
AGOSTO	1709	R\$ 9.416,59
SETEMBRO	1668	R\$ 9.190,68
OUTUBRO	1813	R\$ 9.989,63
NOVEMBRO	1394	R\$ 7.680,94
DEZEMBRO	1558	R\$ 8.584,58
TOTAL	19903	R\$ 109.665,53

Fonte: Dados da Base SIA. Calculado valor médio dos atendimentos deste grupo e subgrupo.

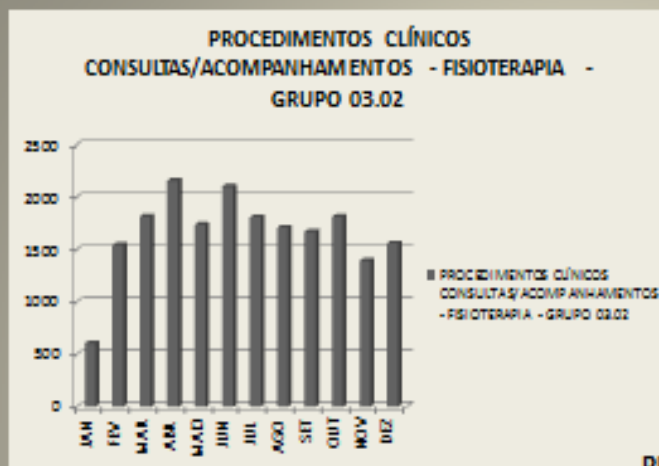

**PROCEDIMENTOS CLÍNICOS
CONSULTAS/ACOMPANHAMENTOS - FISIOTERAPIA
- GRUPO 03.02 - VALOR**

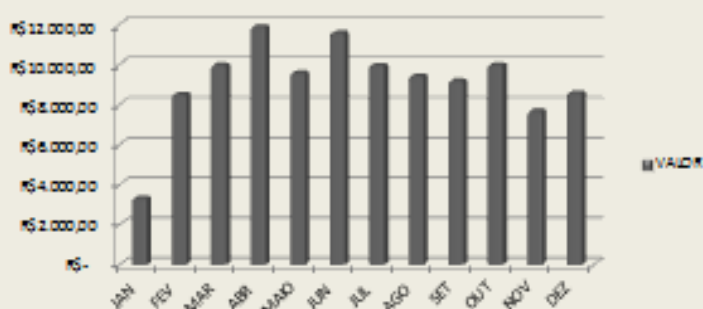

PRODUÇÃO FÍSICO/FINANCEIRA MENSAL DE PROCEDIMENTOS – PEQUENA CIRURGIA, REALIZADA NO PROGRAMA 0002. ATENÇÃO AMBULATORIAL ESPECIALIZADA EM SAÚDE – CONTRATUALIZAÇÃO

MÊS	PROCEDIMENTOS CIRURGICOS - TODOS OS SUBGRUPOS (BPA E APAC)	VALOR
JANEIRO	2756	R\$ 49.542,43
FEVEREIRO	3192	R\$ 53.730,68
MARÇO	2606	R\$ 48.686,12
ABRIL	3228	R\$ 53.340,70
MAIO	3566	R\$ 59.271,84
JUNHO	3915	R\$ 62.355,05
JULHO	2385	R\$ 38.804,23
AGOSTO	2925	R\$ 45.232,84
SETEMBRO	2618	R\$ 41.178,29
OUTUBRO	1864	R\$ 30.652,42
NOVEMBRO	1582	R\$ 24.615,29
DEZEMBRO	1168	R\$ 17.685,28
TOTAL	31805	R\$ 525.095,17

Fonte: Banco de Dados Gestor de Profissionais – UCMPs – Cismepar

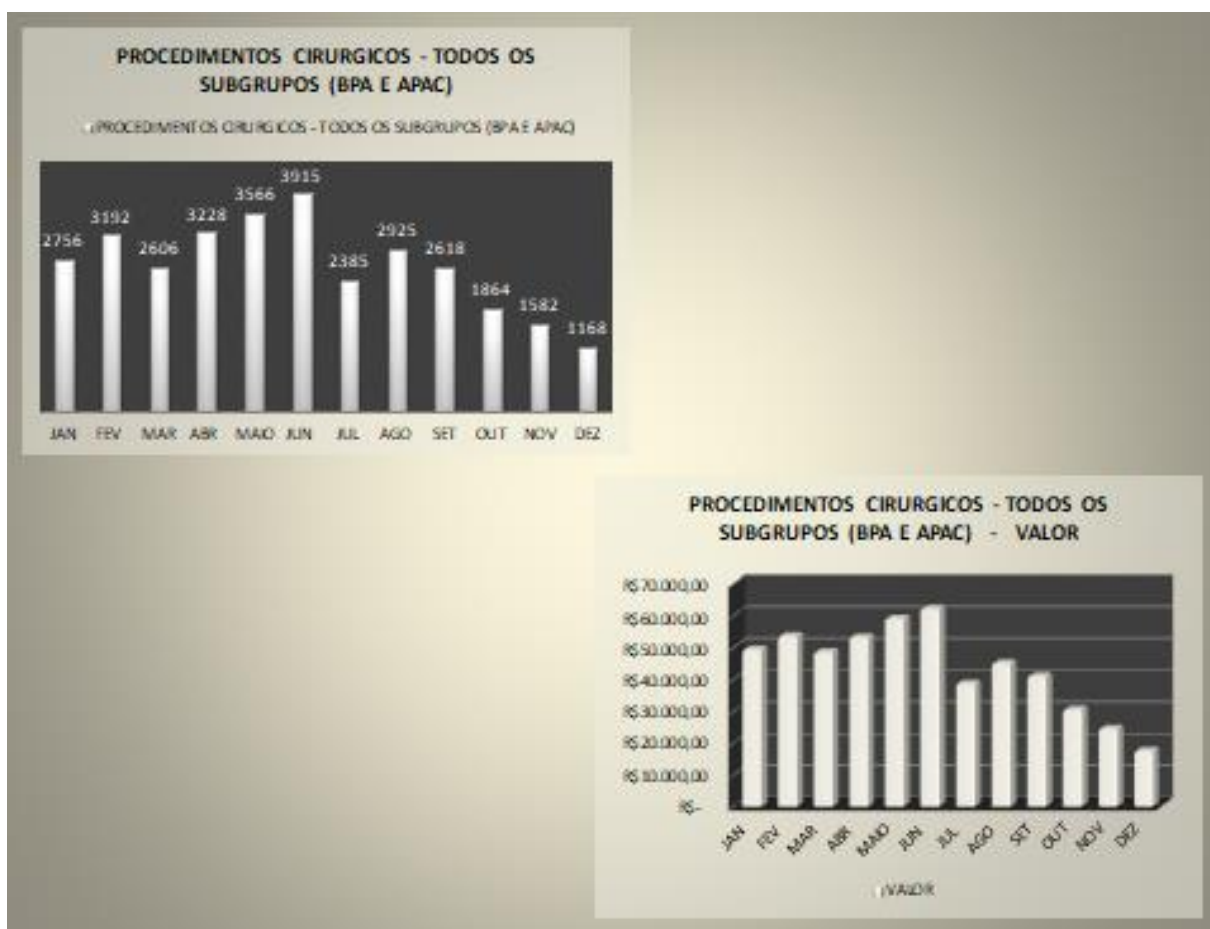

➤ **ATIVIDADES COMPLEMENTARES NO PROGRAMA 0002:**

→ Produção financeira mensal realizada com recursos da PORTARIA Nº. 3994
(Fisioterapia e Diagnose em análises clínicas QualiCIS)

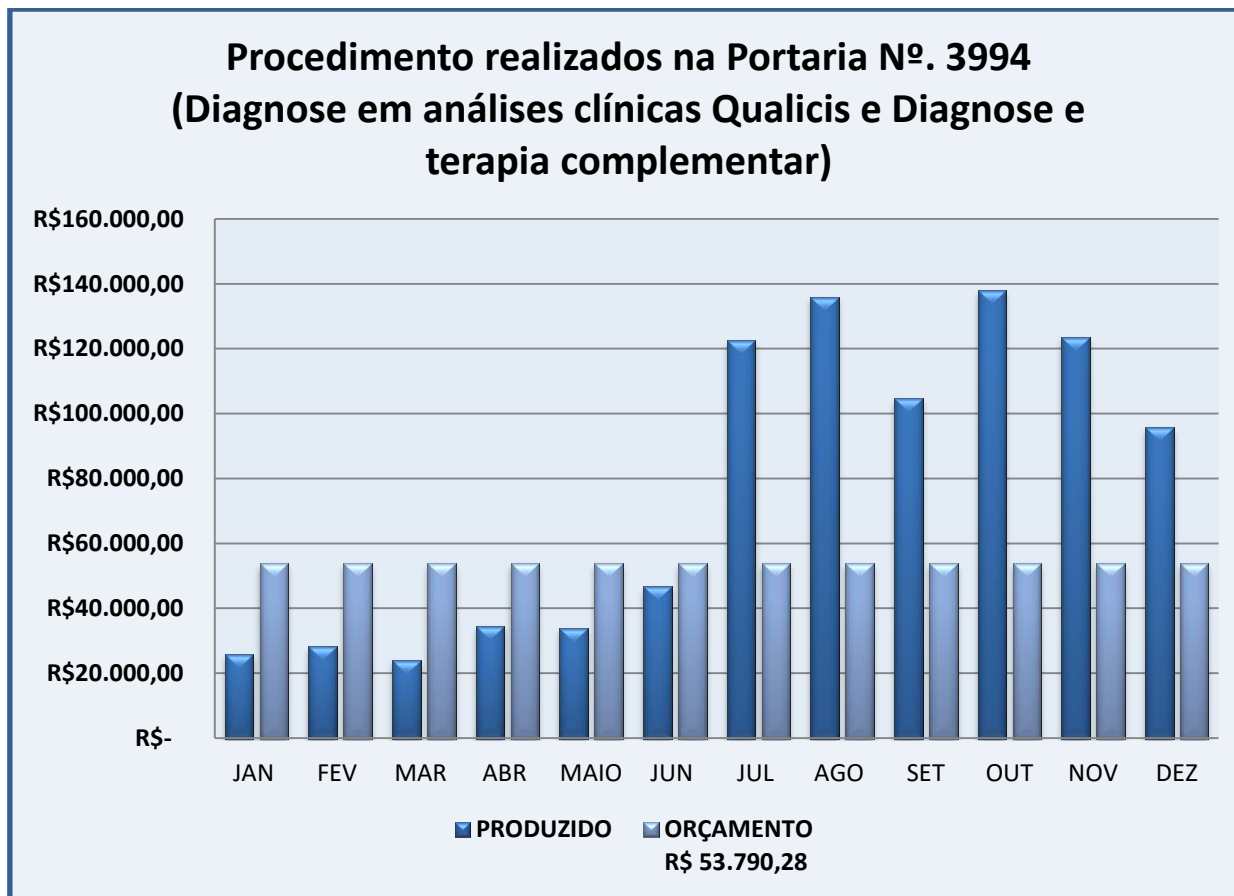

Fonte: Sistema Solus e Banco de Dados Gestor de Profissionais – UCMPS – Cismepar

MÊS	PRODUZIDO
JAN	R\$ 25.872,25
FEV	R\$ 28.303,64
MAR	R\$ 24.115,96
ABR	R\$ 34.532,26
MAIO	R\$ 33.801,71
JUN	R\$ 46.720,36
JUL	R\$ 122.619,20
AGO	R\$ 136.019,29
SET	R\$ 104.640,23
OUT	R\$ 137.901,65
NOV	R\$ 123.627,06
DEZ	R\$ 95.806,08
TOTAL	R\$ 913.959,69

***Obs.:** Ressaltamos que a partir de julho/2025 houve ampliação nos atendimentos de fisioterapia, quando o município de Londrina passou a utilizar recurso financeiro da Portaria destinado para eles. Também foi realizada suplementação financeira no final do exercício do saldo do recurso da Portaria.

→ Produção financeira mensal realizada com recursos da PORTARIA 3812/2022 - Serviços de Saúde (NEFRO)

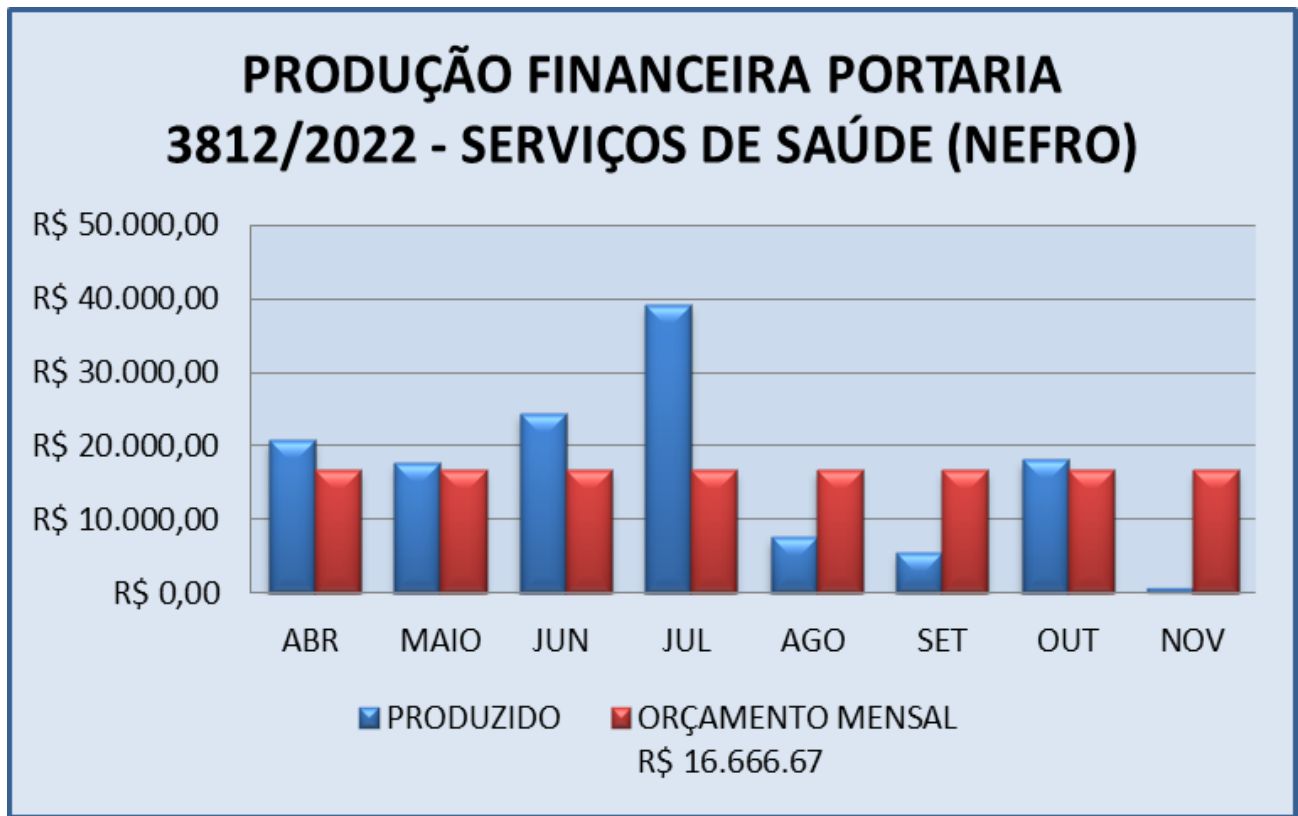

MÊS	PRODUZIDO
ABR	R\$ 20.750,00
MAI	R\$ 17.610,42
JUN	R\$ 24.420,14
JUL	R\$ 39.060,25
AGO	R\$ 7.595,30
SET	R\$ 5.446,28
OUT	R\$ 18.088,50
NOV	R\$ 688,75
TOTAL	R\$ 133.659,64

***Obs.:** O Valor do recurso financeiro destinado desta Portaria era de R\$ 200.000,00

Fonte: Sistema Solus e Banco de Dados Gestor de Profissionais – UCMPs – Cismepar

→ Produção financeira mensal realizada com recursos da PORTARIA 3604 - Serviços de Saúde (Gastro)

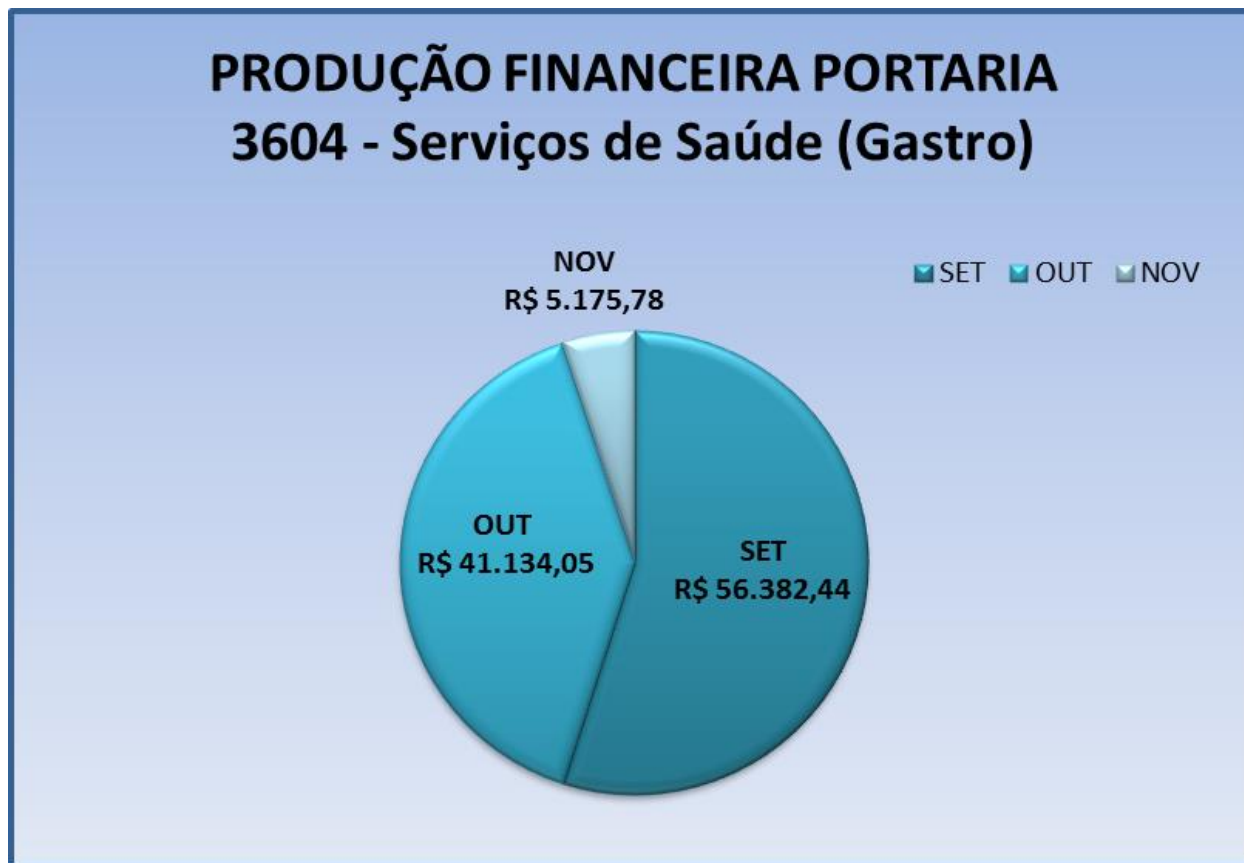

MÊS	PRODUZIDO
SET	R\$ 56.382,44
OUT	R\$ 41.134,05
NOV	R\$ 5.175,78
TOTAL	R\$ 102.692,27

Fonte: Sistema Solus e Banco de Dados Gestor de Profissionais – UCMPMS – Cismepar

→ Programa de QUALIFICAÇÃO DOS CONSÓRCIOS INTERMUNICIPAIS DE SAÚDE – QualiCIS

Resumo da produção financeira realizada em 2025 com recursos do QualiCIS

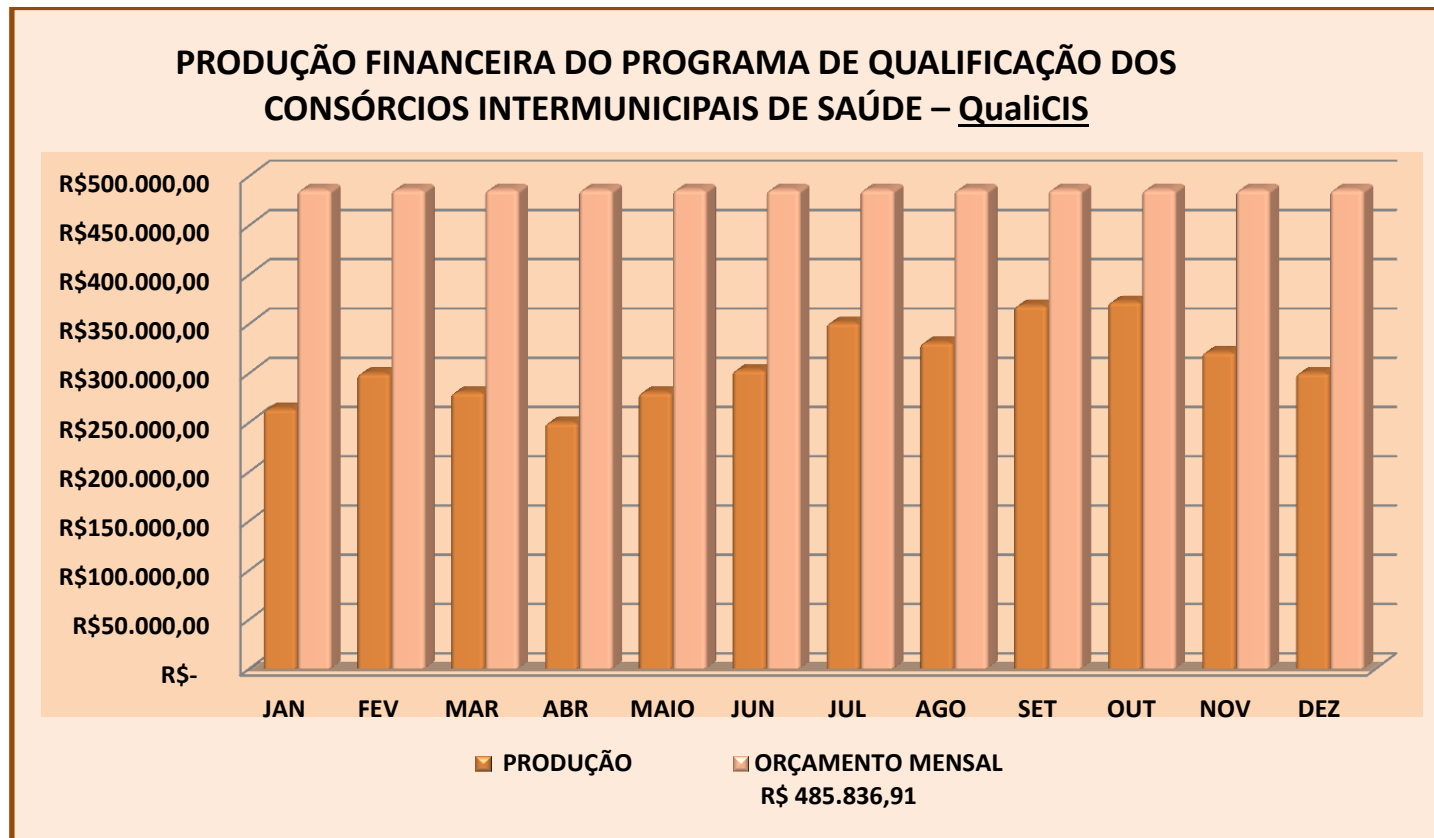

MÊS	PRODUZIDO
JAN	R\$ 263.356,85
FEV	R\$ 299.326,06
MAR	R\$ 280.192,54
ABR	R\$ 249.471,33
MAIO	R\$ 280.219,63
JUN	R\$ 302.905,36
JUL	R\$ 350.796,57
AGO	R\$ 330.688,80
SET	R\$ 368.280,15
OUT	R\$ 372.127,11
NOV	R\$ 320.934,86
DEZ	R\$ 299.900,36
TOTAL	R\$ 3.718.199,62

Fonte: Sistema Solus e Banco de Dados Gestor de Profissionais – UCMPMS – Cismepar

➤ **POTENCIALIZAÇÃO DA ATENÇÃO ESPECIALIZADA EM SAÚDE (CONSULTAS E EXAMES) – PROJ. ATIV. 2.213 - PRODUÇÃO FINANCEIRA ANUAL EM 2025**

Produção Potencialização - 2213 - produzido em 2025	
MUNICÍPIOS	PRODUÇÃO FINANCEIRA 2025
ALVORADA DO SUL	R\$ 29.485,75
ASSAÍ	R\$ 70,00
BELA VISTA DO PARAISO	R\$ 26.345,19
CAFEARA	R\$ 210,00
CAMBÉ	R\$ 1.409,50
CENTENARIO DO SUL	R\$ 256,00
FLORESTOPOLIS	R\$ 595,27
GUARACI	R\$ 28.233,17
IBIPORA	R\$ 545.040,51
JAGUAPITÃ	R\$ 20.087,17
JATAIZINHO	R\$ 170.440,49
LUPIONOPOLIS	R\$ 8.282,72
MIRASSELVA	R\$ 48.642,10
PITANGUEIRAS	R\$ 19.455,03
PORECATU	R\$ 209.808,09
PRADO FERREIRA	R\$ 17.476,68
PRIMEIRO DE MAIO	R\$ 91.449,11
ROLANDIA	R\$ 206.200,14
SERTANOPOLIS	R\$ 36.032,94
TAMARANA	R\$ 87.669,54
TOTAL PRODUZIDO	R\$ 1.547.189,40

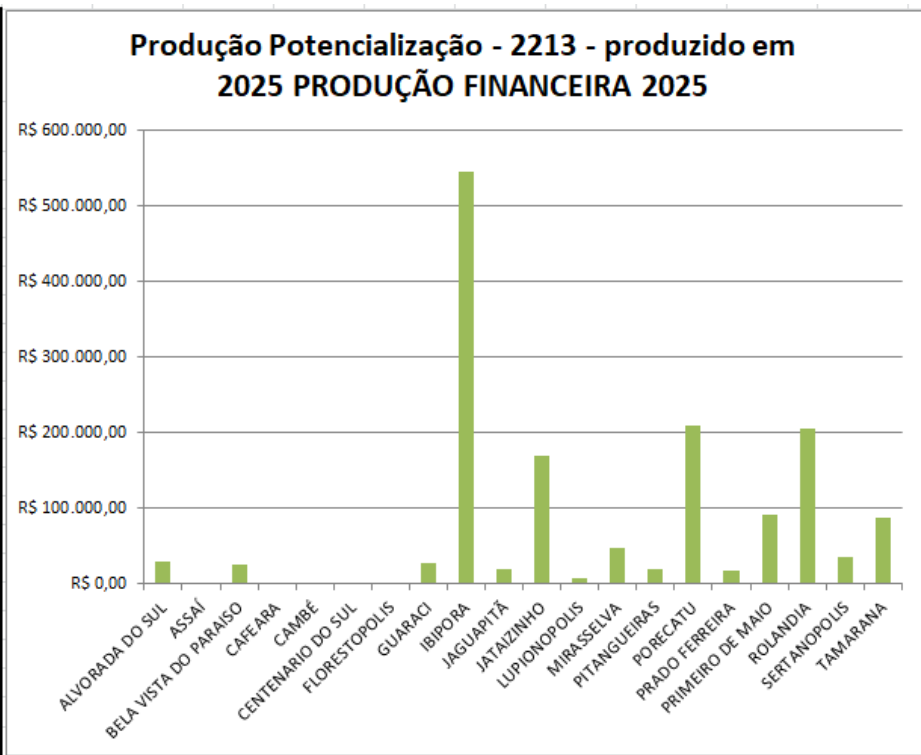

Fonte: Sistema Solus e Banco de Dados Gestor de Profissionais – UCMPs – Cismepar

➤ **POTENCIALIZAÇÃO DA ATENÇÃO ESPECIALIZADA EM SAÚDE - SAÚDE BUCAL - 2.214 - PRODUÇÃO FINANCEIRA ANUAL EM 2025**

Produção saúde bucal - 2214 - produzido em 2025	
MUNICÍPIOS	PRODUÇÃO FINANCEIRA 2025
ALVORADA DO SUL	R\$ 50.559,23
ASSAÍ	R\$ 49.505,43
BELA VISTA DO PARAISO	R\$ 139.992,49
CAFEARA	R\$ 32.492,18
CAMBÉ	R\$ 46.825,09
CENTENARIO DO SUL	R\$ 13.022,36
FLORESTOPOLIS	R\$ 1.034,53
GUARACI	R\$ 29.989,60
IBIPORA	R\$ 301.004,97
JAGUAPITÃ	R\$ 105.237,32
JATAIZINHO	R\$ 11.765,48
LUPIONOPOLIS	R\$ 125.005,29
MIRASSELVA	R\$ 43.738,01
PITANGUEIRAS	R\$ 15.233,92
PORECATU	R\$ 315.794,72
PRADO FERREIRA	R\$ 73.494,02
PRIMEIRO DE MAIO	R\$ 14.059,30
ROLANDIA	R\$ 82.054,32
SERTANOPOLIS	R\$ 27.208,02
TAMARANA	R\$ 108.063,90
TOTAL PRODUZIDO	R\$ 1.586.080,18

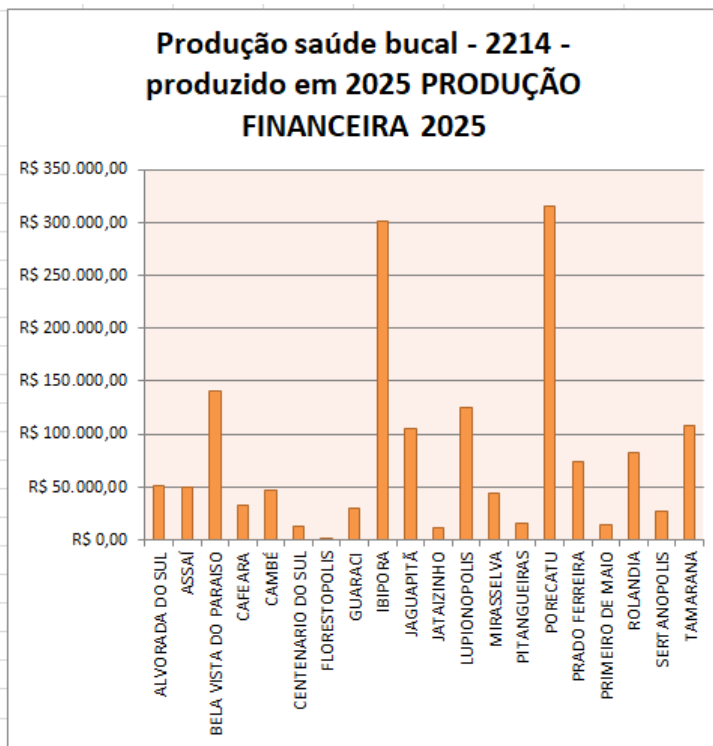

Fonte: Sistema Solus e Banco de Dados Gestor de Profissionais

PROGRAMA 0004 - APOIO A ATENÇÃO EM SAÚDE MUNICIPAL

✓ **Potencialização da Diagnose na Atenção Primária em Saúde – Proj. Ativ. 2.403**

PRODUÇÃO FINANCEIRA POR MUNICÍPIO REALIZADA NO PROJ. ATIV. 2.403 em 2025

MUNICÍPIOS	PRODUÇÃO FINANCEIRA 2025
ALVORADA DO SUL	R\$ 457.970,70
ASSAÍ	R\$ 794.526,12
BELA VISTA DO PARAISO	R\$ 205.259,45
CAFEARA	R\$ 154.443,04
CAMBÉ	R\$ 961.907,85
CENTENARIO DO SUL	R\$ 207.477,18
FLORESTOPOLIS	R\$ 53.495,05
GUARACI	R\$ 119.403,21
IBIPORA	R\$ 1.767.619,00
JAGUAPITÃ	R\$ 803.952,66
JATAIZINHO	R\$ 233.750,61
LONDRINA	R\$ 4.802.705,28
LUPIONOPOLIS	R\$ 427.599,93
MIRASSELVA	R\$ 181.931,61
PITANGUEIRAS	R\$ 267.501,82
PORECATU	R\$ 645.145,46
PRADO FERREIRA	R\$ 379.152,97
PRIMEIRO DE MAIO	R\$ 814.269,72
ROLANDIA	R\$ 696.290,31
SERTANOPOLIS	R\$ 1.004.406,31
TAMARANA	R\$ 271.724,72
TOTAL	R\$ 15.250.533,00

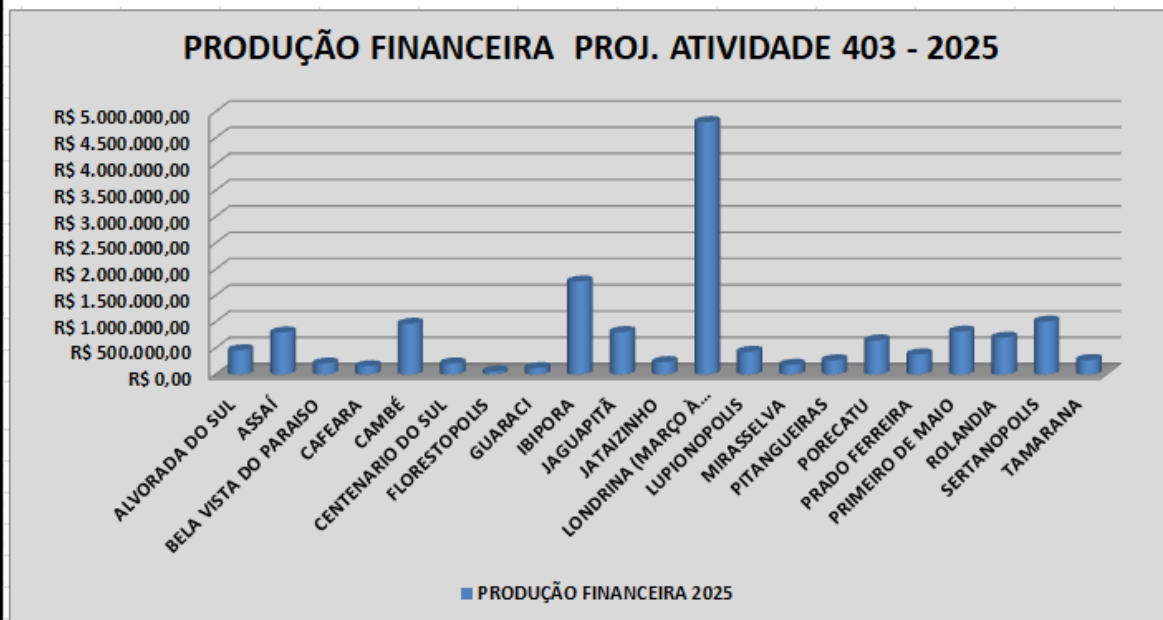

Fonte: Sistema Solus e Banco de Dados Gestor de Profissionais – UCMPS – Cismepar

PROGRAMA 0004 - APOIO A ATENÇÃO EM SAÚDE MUNICIPAL

- ✓ **Potencialização da Diagnose na Atenção Primária em Saúde – Proj. Ativ. 2.403**

PRODUÇÃO FINANCEIRA MENSAL REALIZADA NO PROJETO ATIVIDADE 2403 EM 2025.

PRODUÇÃO FINANCEIRA 2403 - CONVÊNIOS MUNICÍPIOS	
MÊS	PRODUZIDO
JAN	R\$ 648.039,03
FEV	R\$ 759.157,64
MAR	R\$ 683.541,61
ABR	R\$ 977.715,17
MAIO	R\$ 1.165.176,31
JUN	R\$ 1.307.300,07
JUL	R\$ 1.543.798,82
AGO	R\$ 1.705.600,02
SET	R\$ 1.828.120,34
OUT	R\$ 1.985.926,41
NOV	R\$ 1.397.363,99
DEZ	R\$ 1.248.793,59
TOTAL	R\$ 15.250.533,00

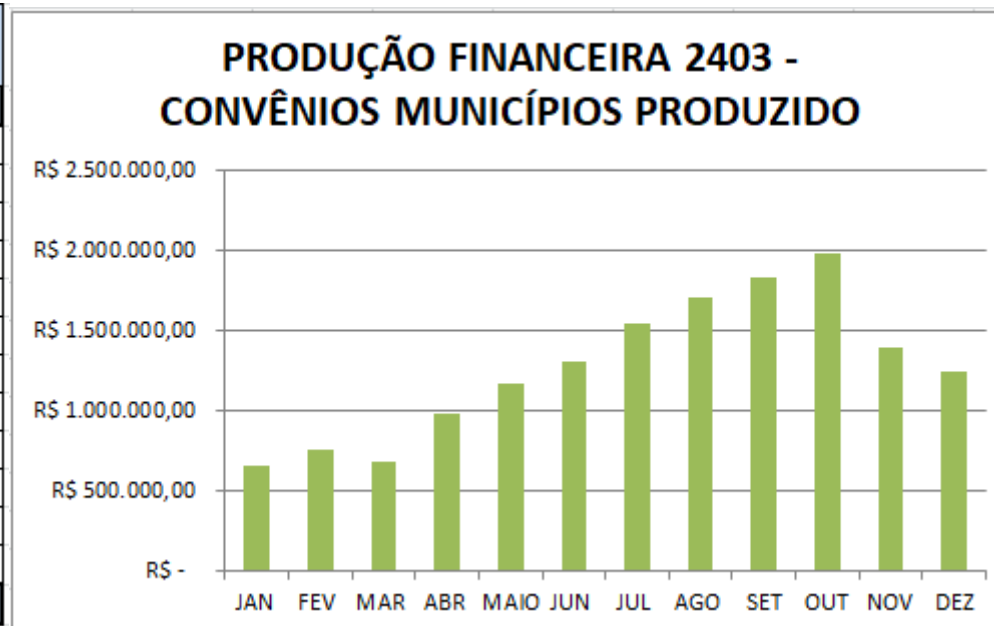

✓ **Aquisição de Órteses Oculares – Proj. Ativ. 2.404**

Objetivo: Dar suporte as unidades de atenção primária em saúde para aquisição e distribuição de óculos para seus munícipes.

Produção financeira mensal realizada no Proj. Ativ. 2.404 em 2025

PRODUÇÃO FINANCEIRA 2404 - ÓCULOS - REALIZADOS EM 2025	
MUNICÍPIOS	PRODUÇÃO FINANCEIRA 2025
ALVORADA DO SUL	R\$ 330,00
ASSAÍ	R\$ 31.270,00
BELA VISTA DO PARAISO	R\$ 5.812,58
CAFEARA	R\$ 16.061,44
CAMBÉ	R\$ 0,00
CENTENARIO DO SUL	R\$ 8.200,00
FLORESTOPOLIS	R\$ 27.033,72
GUARACI	R\$ 250,00
IBIPORA	R\$ 0,00
JAGUAPITÃ	R\$ 5.575,00
JATAIZINHO	R\$ 12.794,30
LONDRINA	R\$ 0,00
LUPIONOPOLIS	R\$ 26.618,86
MIRASSELVA	R\$ 3.548,00
PITANGUEIRAS	R\$ 13.248,44
PORECATU	R\$ 47.426,24
PRADO FERREIRA	R\$ 13.702,57
PRIMEIRO DE MAIO	R\$ 2.014,00
ROLANDIA	R\$ 4.896,00
SERTANOPOLIS	R\$ 8.005,86
TAMARANA	R\$ 14.882,58
TOTAL	R\$ 241.669,59

Fonte: Sistema Solus e Banco de Dados Gestor de Profissionais – UCMPS – Cismepar

✓ **Aquisição de Órteses Oculares – Proj. Ativ. 2.404**

Objetivo: Dar suporte as unidades de atenção primária em saúde para aquisição e distribuição de óculos para seus munícipes.

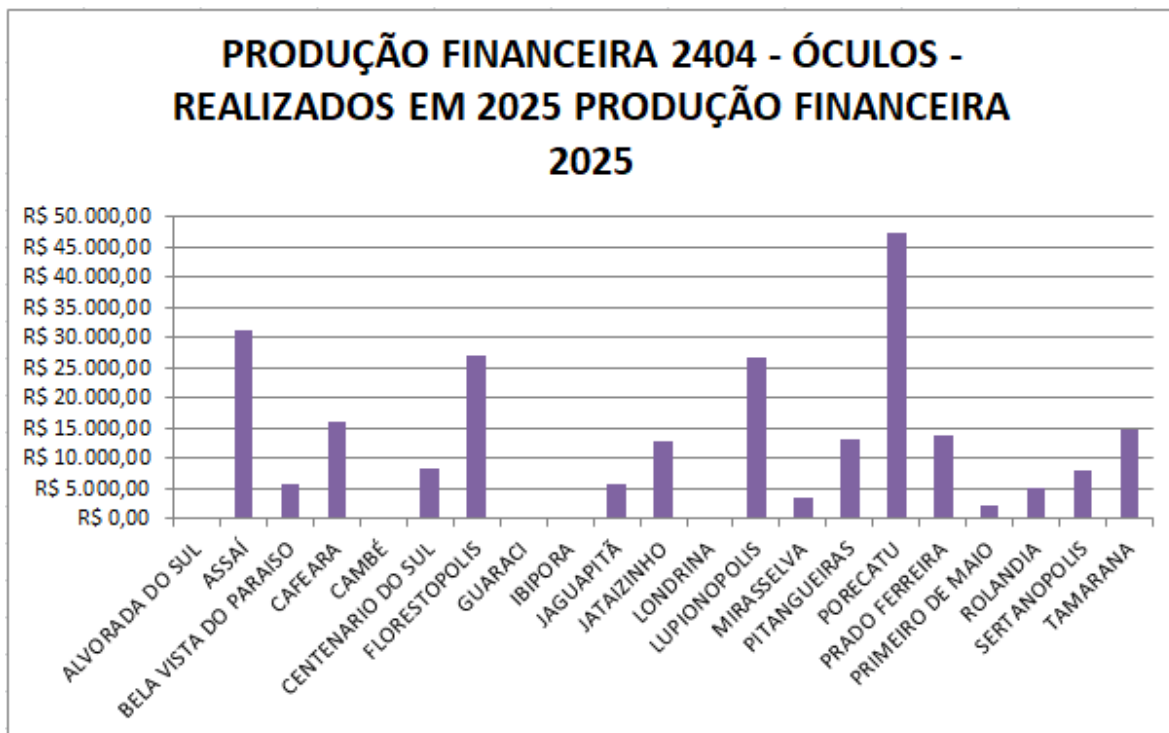

PROGRAMA 0003 - APOIO A ATENÇÃO DE URGÊNCIA E EMERGÊNCIA MUNICIPAL

Produção financeira realizada no programa dos Plantões de UR e ER dos municípios credenciados no período de 01/202 a 12/2025.

PRODUÇÃO FINANCEIRA - PLANTÕES - REALIZADOS EM 2025	
MUNICÍPIOS	PRODUÇÃO FINANCEIRA 2025
CAFEARA	R\$ 758.283,15
CAMBÉ	R\$ 5.844.650,00
IBIPORÃ	R\$ 2.751.289,35
JATAIZINHO	R\$ 1.128.665,18
LONDRINA	R\$ 25.045.434,46
PRIMEIRO DE MAIO*	R\$ 987.503,00
SERTANÓPOLIS**	R\$ 746.370,83
TAMARANA	R\$ 495.977,00
TOTAL	R\$ 37.758.172,97
*até julho	
**até junho	

Fonte: Planilha de controle de Plantões mensal – UCMPs – Cismepar

