

01 PLANTA BAIXA
ESC: 1/25

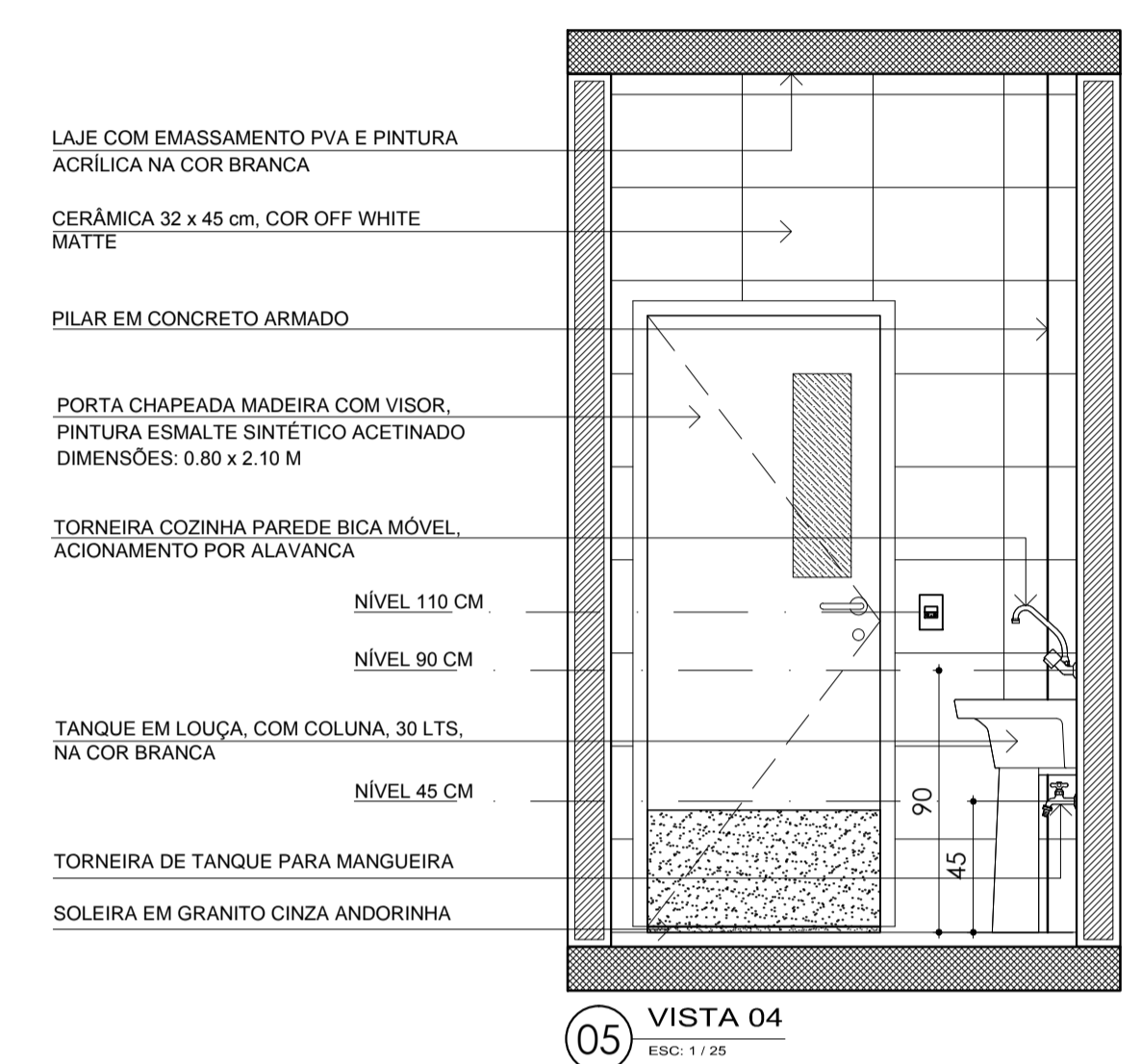

05 VISTA 04
ESC: 1/25

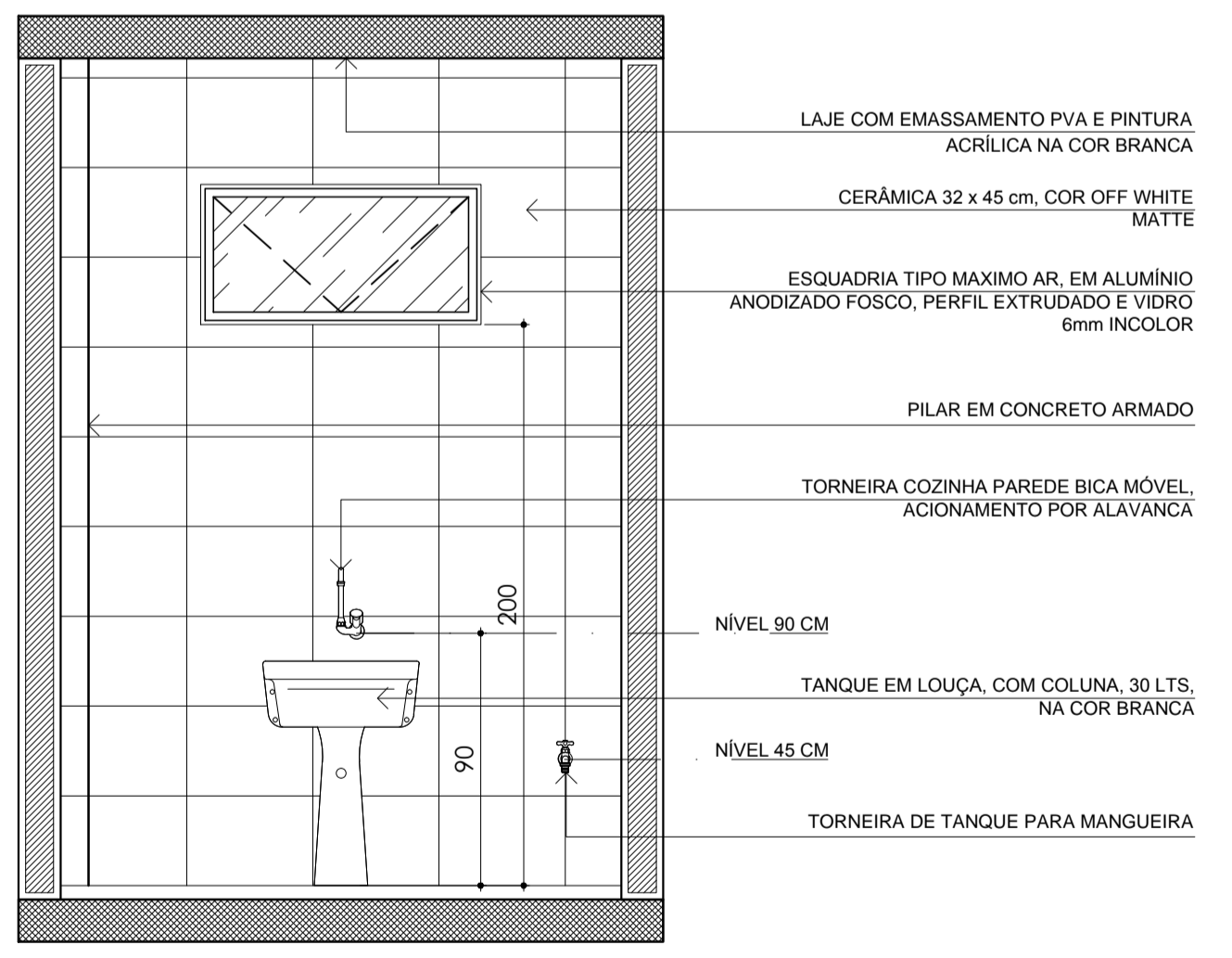

02 VISTA 01
ESC: 1/25

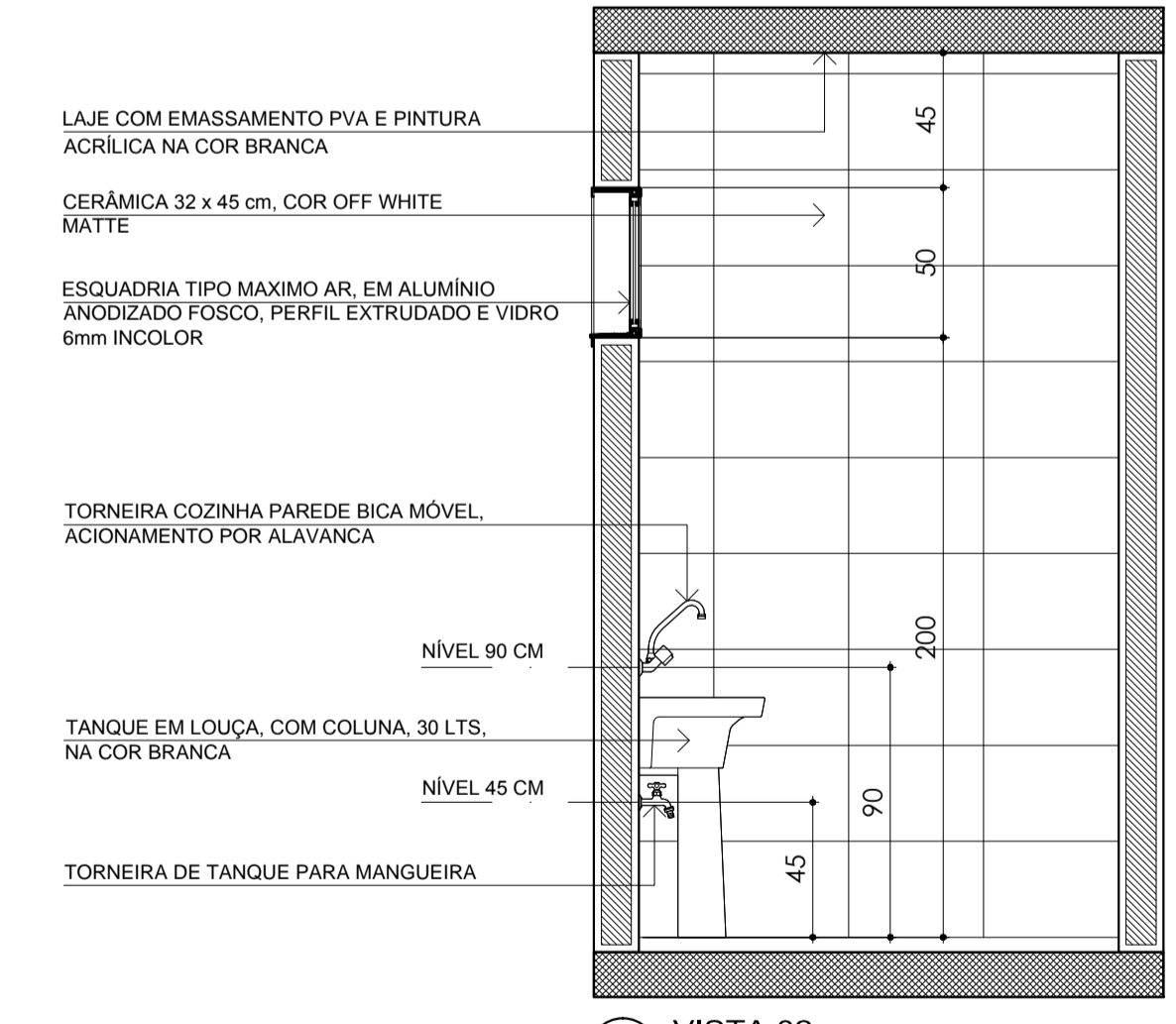

03 VISTA 02
ESC: 1/25

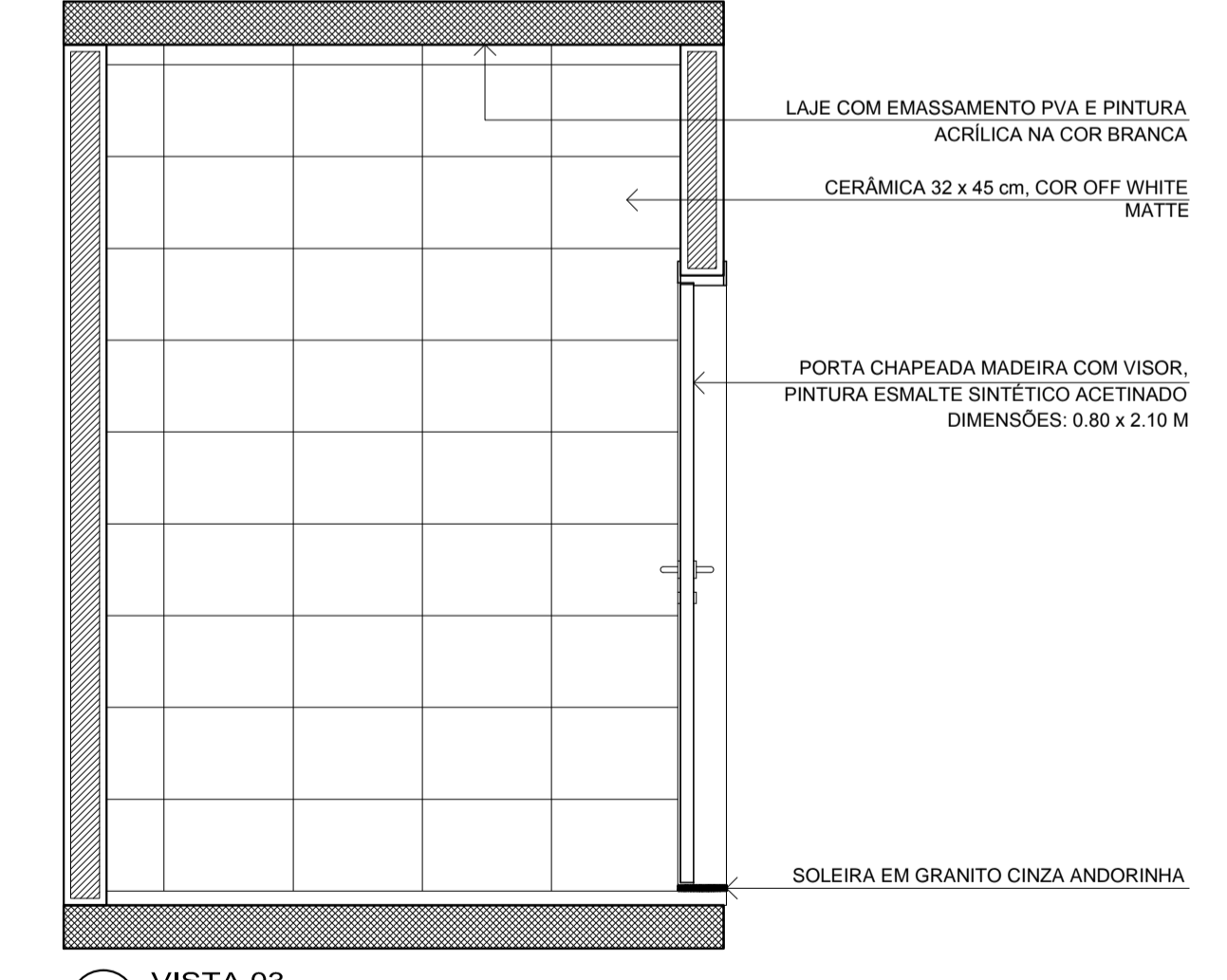

04 VISTA 03
ESC: 1/25

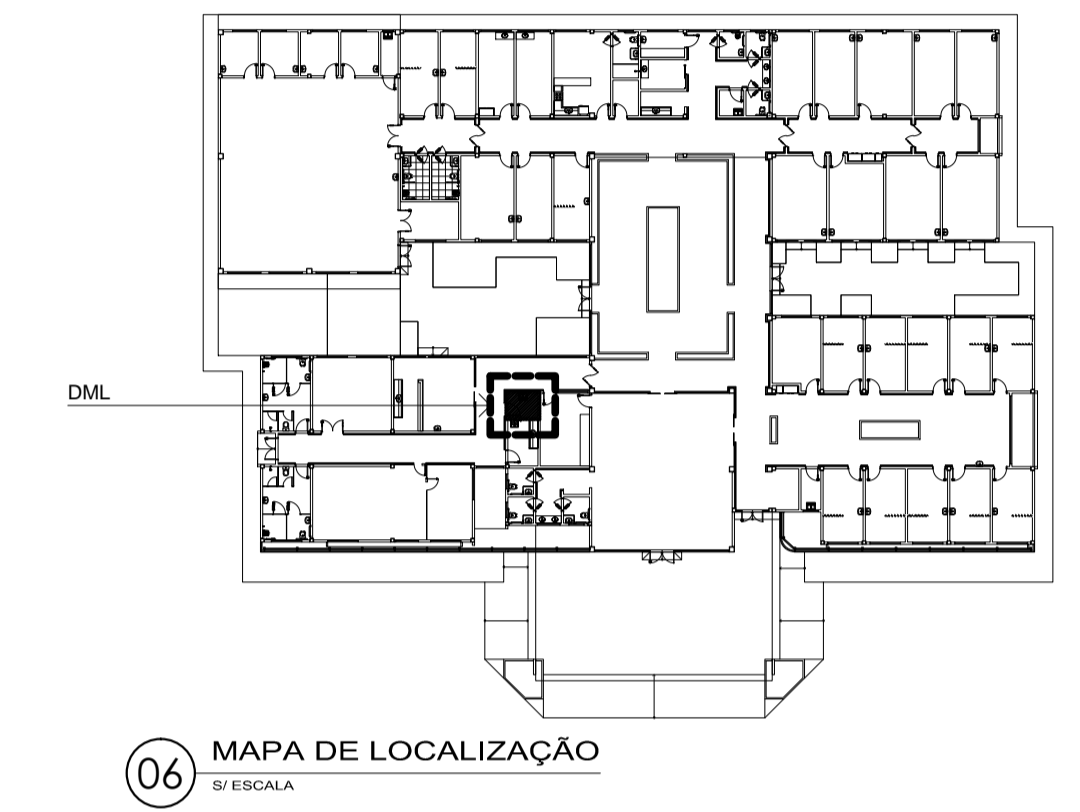

06 MAPA DE LOCALIZAÇÃO
SI ESCALA

NOTA: PARA DETALHES VER PRANCHA
A08 - ILUMINAÇÃO
A09 - PAGINAÇÃO E TIPOS DE PISO
A12 - DETALHES CONSTRUTIVOS DE ARQUITETURA
A19 E A20 - ESQUADRIAS

APROVAÇÃO:

Ministério da Saúde

PROPRIETÁRIO: RESPONSÁVEL TÉCNICO: AUTORES: THOMÉ DE M. R. RAPOSO, MICHELLE GAVANSKI

AUTORES DO PROJETO DE ARQUITETURA: RRT CAU N°: 1771861 THOMÉ DE M. R. RAPOSO - ARQUITETO CAU A 14322-7 MICHELLE GAVANSKI - ARQUITETA CAU A59322-2 email: arq.tothome@gmail.com email: arq.migovanski@gmail.com DIREITOS AUTORAIS RESERVADOS - LEI 9610/99

OBRA	CER III (INTELCTUAL+FÍSICO+AUDITIVO)	PROJETO	ARQUITETURA
TÍTULO	DET. A.MOLHADA - DML ADMINISTRAÇÃO	FORMATO	A1
ENDEREÇO		Nº PRANCHAS	38
ETAPA	PROJETO EXECUTIVO	PRANCHA	A 32
DATA	NOV. 2013	ESCALA	1/25
DESENHO	MG	COORDENADOR(A)	TMR
REVISÃO	01		

TEPRO
Projetos e Construções Ltda.
End.: Av. Tancredo Neves, 423,
Sala 07, Cond. Copenhagen, Pq. 10
Fonefax: (32) 3642-5061
e-mail: teopro@teproconstrucoes.com.br