

MESA EM MDF - SALA AVD

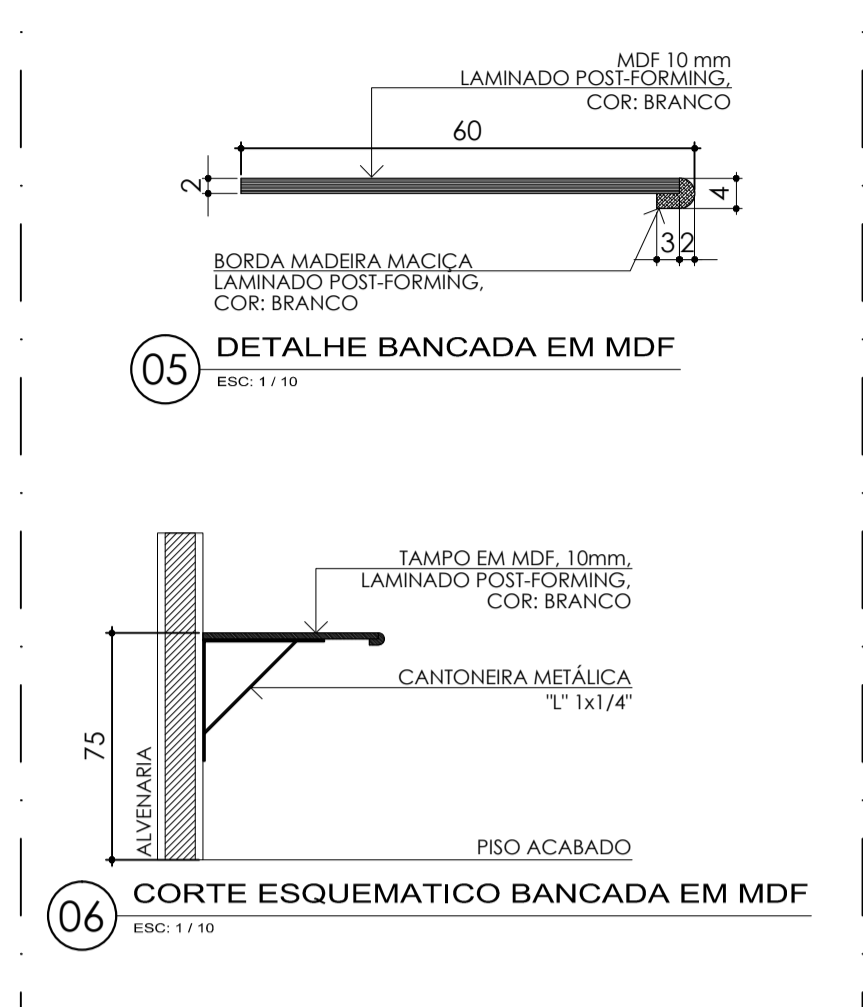

ESPELHO INCLINADO - SANITÁRIOS

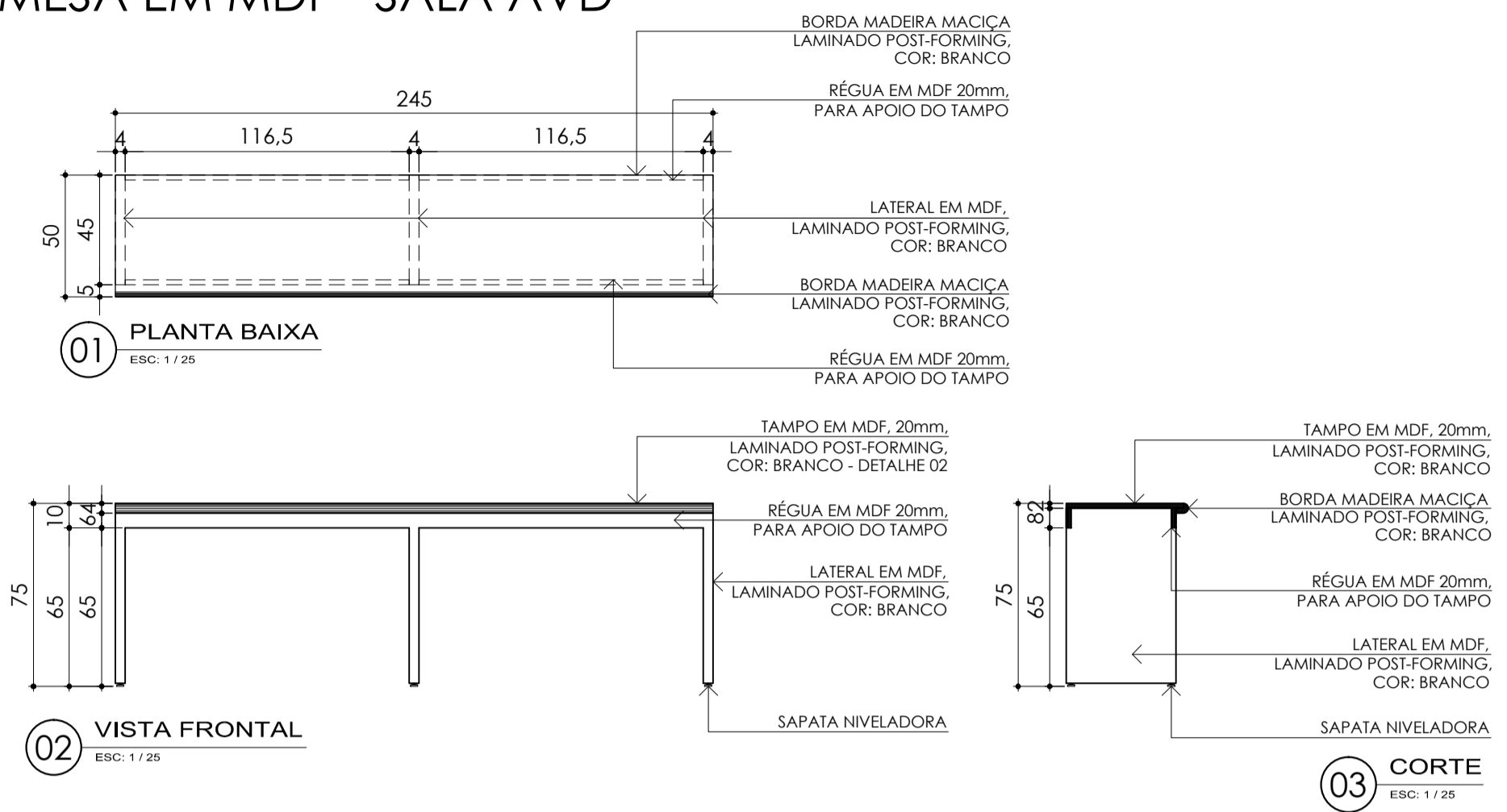
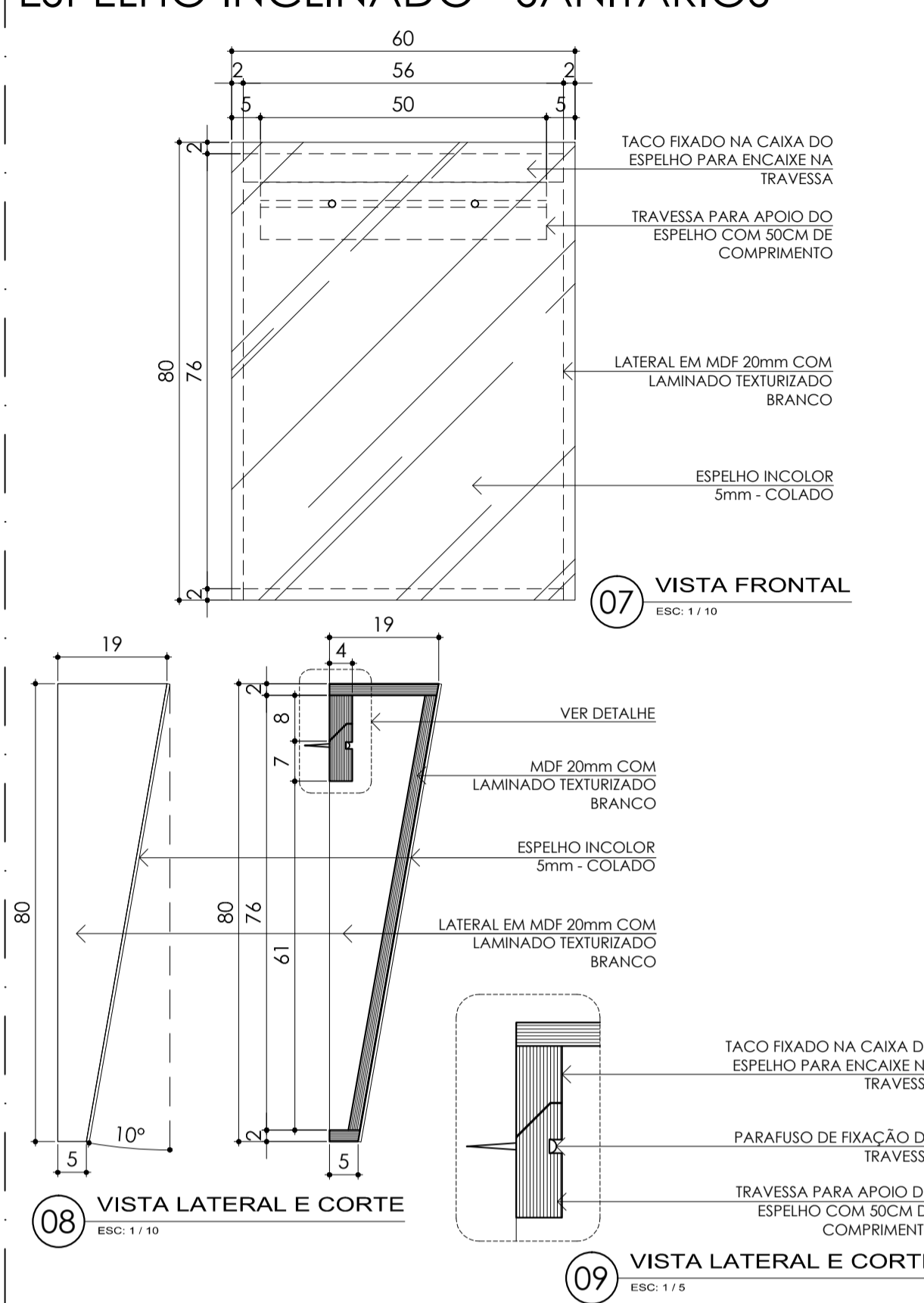

BANCADA EM MDF - ARQUIVO

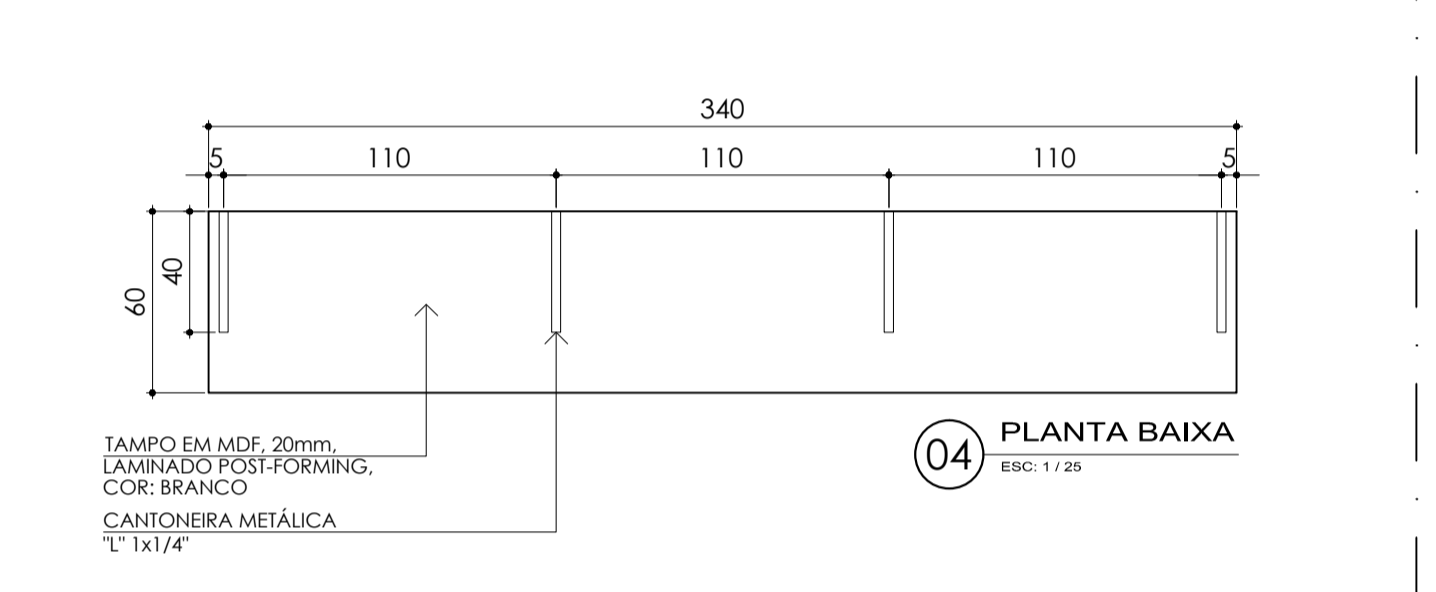

BANCADA ÁTRIO

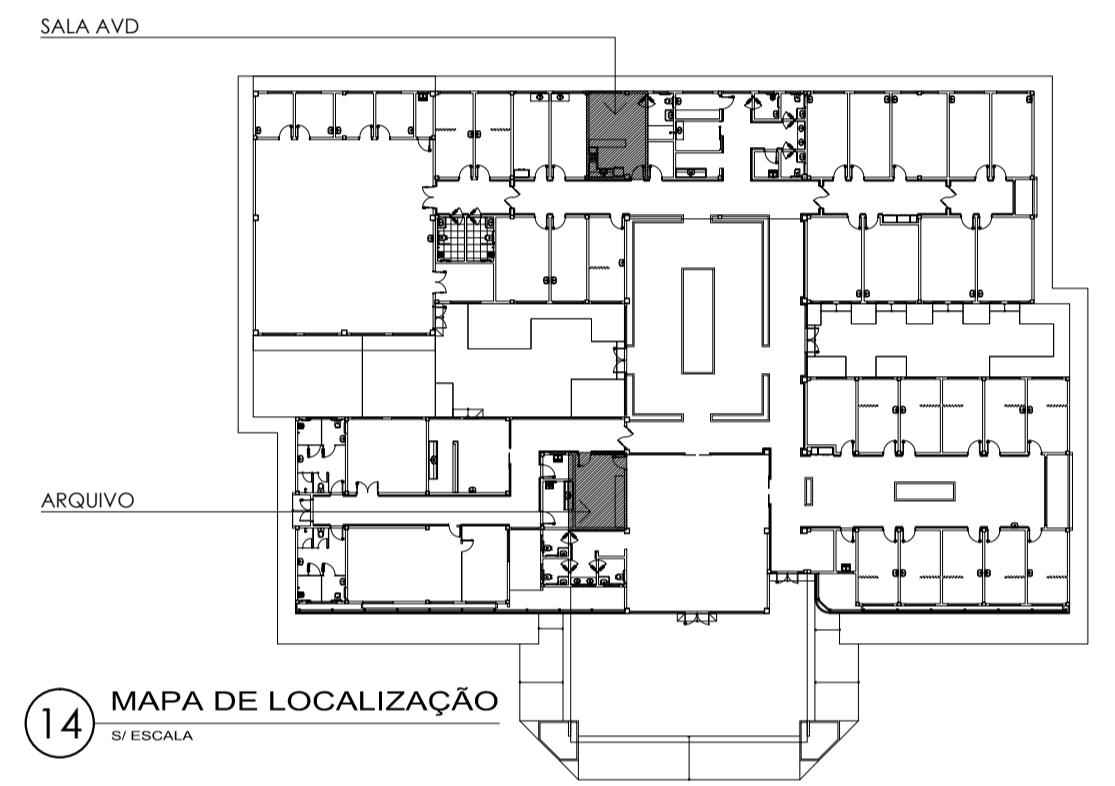
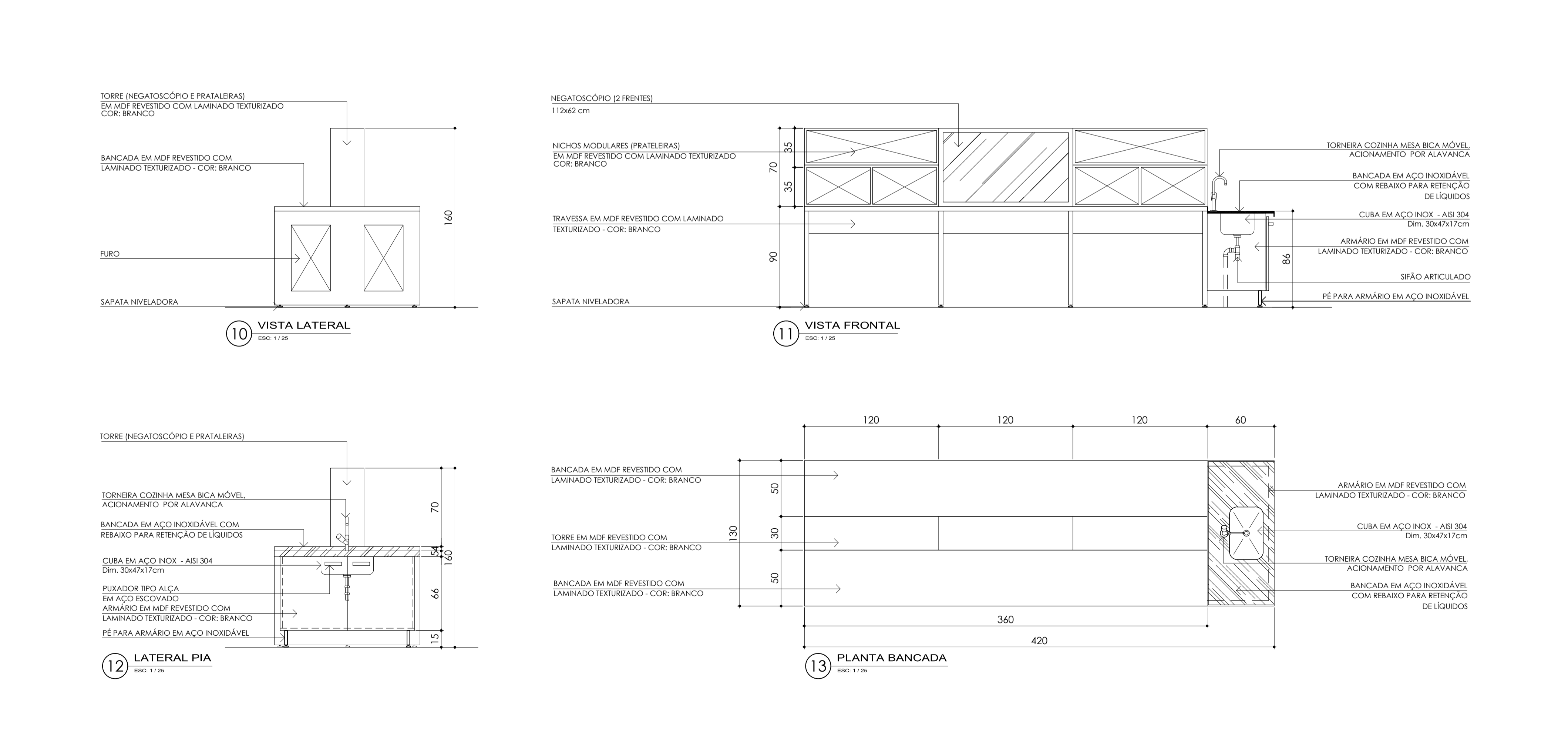

APROVAÇÃO:

Ministério da Saúde

PROPRIETÁRIO: RESPONSÁVEL TÉCNICO: AUTORES: TMR (TOMÁS DE MEDEROS RAPOSO) e MICHELLE GAVANSKI

AUTORES DO PROJETO DE ARQUITETURA: TMR (TOMÁS DE MEDEROS RAPOSO) e MICHELLE GAVANSKI

THOMÉ DE MEDEROS RAPOSO - ARQUITETO CAU A 14322-7 email: arquitesthoma@gmail.com

MICHELLE GAVANSKI - ARQUITETA CAU A59322-2 email: arq.migavanski@gmail.com

DIREITOS AUTORAIS RESERVADOS - LEI 9610/99

PROPRIETÁRIO: OBRA: CER III (INTELCTUAL+FÍSICO+AUDITIVO) PROJETO: ARQUITETURA

TÍTULO: DET. DE MARCENARIA

FORMATO: A1

ENGENHEIRO: Nº PRANCHAS: 38

FRANZIA: A

ETAPA: PROJETO EXECUTIVO

FRANZIA: 16

TEPRO Projetos e Construções Ltda. End.: Av. Tancredo Neves, 423, Sala 07, Cond. Copenhagen, Pq. 10 Fone/fax: (021) 3642-9561 e-mail: teipro@teiproconstrucoes.com.br

DATA: NOV. 2013 ESCALA: 1/25 DESENHO: MG COORDENADOR(A): TMR REVISÃO: 02

CONFERIR MEDIDAS NO LOCAL